

Einwohnergemeinde
Seftigen

Budget 2026

nach HRM2

(gemäss Art. 29 Direktionsverordnung über den Finanzhaushalt der Gemeinden FHDV [BSG 170.511])

Inhalt

| | | |
|----------|---|-----------|
| 1 | Auf einen Blick | 4 |
| 2 | Rechnungslegungsgrundsätze Harmonisiertes Rechnungslegungsmodell 2 (HRM2) | 5 |
| 2.1 | Allgemeines | 5 |
| 2.2 | Abschreibungen | 5 |
| 2.2.1 | Bestehendes Verwaltungsvermögen (Übergangsbestimmungen Art. T2-4 Abs. 1 GV) | 5 |
| 2.2.2 | Sonderfälle Verwaltungsvermögen (Übergangsbestimmungen Art. T2-4 Abs. 2 GV) | 5 |
| 2.2.3 | Neues Verwaltungsvermögen | 5 |
| 2.3 | Investitionsrechnung / Aktivierungsgrenze | 5 |
| 3 | Erläuterungen | 6 |
| 3.1 | Allgemeines | 6 |
| 3.2 | Erfolgsrechnung | 6 |
| 3.2.1 | Erläuterung zum Personalaufwand | 6 |
| 3.2.2 | Erläuterung zum Sach- und übrigem Betriebsaufwand | 7 |
| 3.2.3 | Erläuterung zu den Abschreibungen Verwaltungsvermögen | 8 |
| 3.2.4 | Erläuterung zum Finanzaufwand | 8 |
| 3.2.5 | Erläuterung zu den Einlagen in Fonds und Spezialfinanzierungen | 8 |
| 3.2.6 | Erläuterung zum Transferaufwand | 8 |
| 3.2.7 | Erläuterung zum ausserordentlichen Aufwand | 9 |
| 3.2.8 | Erläuterung zum Fiskalertrag | 9 |
| 3.2.9 | Erläuterung zu den Regalien und Konzessionen | 10 |
| 3.2.10 | Erläuterung zu den Entgelten | 10 |
| 3.2.11 | Erläuterung zum Finanzertrag | 10 |
| 3.2.12 | Erläuterung zu Entnahmen Fonds und Spezialfinanzierungen (SF) | 11 |
| 3.2.13 | Erläuterung zum Transferertrag | 11 |
| 3.2.14 | Erläuterung zum ausserordentlichen Ertrag | 11 |
| 3.3 | Investitionen | 12 |
| 4 | Ergebnis | 12 |
| 4.1 | Allgemeine Übersicht | 12 |
| 4.2 | Übersicht Gesamtergebnis Gemeinde | 12 |
| 4.2.1 | Erfolgsrechnung | 12 |
| 4.2.2 | Investitionsrechnung | 13 |
| 4.2.3 | Finanzierungsergebnis | 13 |
| 4.3 | Ergebnis Allgemeiner Haushalt | 13 |
| 4.4 | Ergebnis Spezialfinanzierung Wasserversorgung | 14 |
| 4.5 | Ergebnis Spezialfinanzierung Abwasserentsorgung | 14 |
| 4.6 | Ergebnis Spezialfinanzierung Abfallentsorgung | 14 |
| 5 | Erfolgsrechnung | 15 |
| 5.1 | Zusammenzug Gliederung nach Sachgruppen Erfolgsrechnung (2-stellige Kontenstufe) | 15 |
| 5.2 | Zusammenzug Erfolgsrechnung nach funktionaler Gliederung (1-stellige Kontenstufe) | 15 |
| 6 | Investitionsrechnung | 16 |

| | | |
|----------|--|-----------|
| 6.1 | Zusammenzug Investitionsrechnung nach funktionaler Gliederung (1-stellige Kontenstufe) | 16 |
| 7 | Eigenkapitalnachweis | 17 |
| 7.1 | Auswertungen | 17 |
| 7.2 | Kommentare zu den Auswertungen | 17 |
| 7.2.1 | Spezialfinanzierungen (SG 290) | 17 |
| 7.2.2 | Vorfinanzierungen (SG 293) | 17 |
| 7.2.3 | Reserven (zusätzliche Abschreibungen, SG 294) | 17 |
| 7.2.4 | Neubewertungsreserve Finanzvermögen (SG 296) | 17 |
| 7.2.5 | Bilanzüberschuss (SG 299) | 17 |
| 8 | Antrag des Gemeinderates | 18 |
| 9 | Genehmigung Budget | 18 |
| | Ergebnisse | 19 |
| | Erfolgsrechnung nach Funktionen | 24 |
| | Erfolgsrechnung nach Arten | 50 |
| | Investitionsrechnung nach Funktionen | 66 |
| | Investitionsrechnung nach Arten | 70 |

1 Auf einen Blick

Das Budget 2026 weist mit **unveränderten Steueranlagen** folgende Ergebnisse aus:

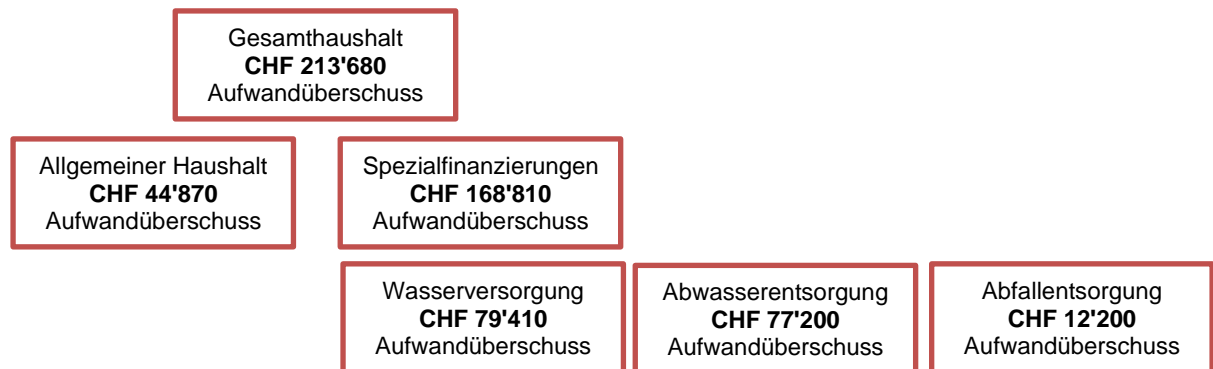

Die nachfolgende Grafik zeigt das Ergebnis des Gesamthaushalts im Vergleich zum Vorjahresbudget. Daraus ist ersichtlich, dass das negative operative Ergebnis mit CHF 384'520 weiterhin sehr hoch ist.

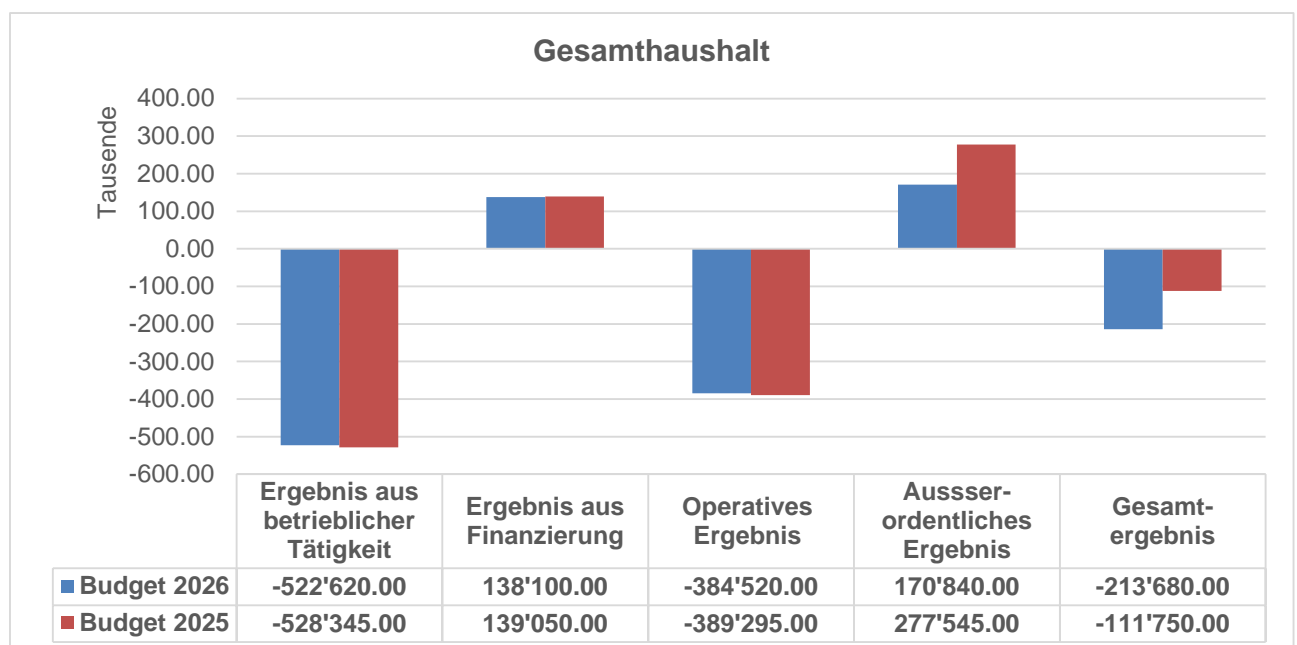

Die wichtigsten Budgetabweichungen zum Vorjahr sind:

Der Fiskalertrag nimmt gesamthaft um CHF 59'400 zu. Bei den direkten Steuern von natürlichen Personen (Einkommens- und Vermögenssteuern) wird eine Zunahme von 0.71 % budgetiert. Für die Budgetberechnung der Einkommenssteuern wird jeweils anhand der aktuellen Steuerertragsentwicklung die bereinigte Basis ermittelt. Als aktuelle Basis wurde die Hochrechnung der Einkommenssteuern (Stand August 2025) mit rund 4.08 Mio. Franken angenommen. Für das Budget 2026 wurde dann ein Wachstum von 1.5 % berücksichtigt. Die instabile weltpolitische Lage erschwert die Budgetierung und auch Aspekte bei einzelnen steuerpflichtigen Personen, wegen beruflichen oder familiären Veränderungen, sind schwierig abschätzbar. Die Steuerteilungen wurden gestützt auf die Vorjahre um rund CHF 40'000 korrigiert. Bei den Vermögenssteuern dienen die Ergebnisse der Rechnung 2024 als Berechnungsgrundlage. Es wurde eine Wachstumsrate von 2.0 % berücksichtigt.

Bei den direkten Steuern juristischer Personen wird auf Basis der aktuellen Prognose eine Zunahme von CHF 30'400 erwartet. Bei den juristischen Personen ist eine Prognose immer äusserst schwierig infolge des Risikos hoher Gewinnschwankungen. Ausserdem werden teilweise Veranlagungen und Teilungsansprüche gleichzeitig für mehrere Jahre eröffnet. Dadurch können die Steuererträge in diesem Jahr ausserordentlich positiv, aber auch negativ beeinflusst werden.

Gemäss den Prognosedaten werden die Lastenausgleiche in der Summe um CHF 18'480 höher erwartet. Die Zuschüsse aus dem Finanzausgleich werden um rund CHF 177'800 höher ausfallen.

Die Gebührentarife im Bereich Wasserversorgung, Abwasserentsorgung und Abfallentsorgung wurden ab dem Jahr 2025 befristet gesenkt, um die hohen Rechnungsausgleiche (Eigenkapital der Spezialfinanzierungen) abzubauen. Deshalb werden die Spezialfinanzierungen gesamthaft mit einem Aufwandüberschuss von CHF 168'810 budgetiert. Die Gebührentarife sind im Kapitel 3.1 aufgelistet.

Das Investitionsbudget 2026 sieht Nettoinvestitionen von CHF 322'000 vor:

| | |
|----------------------|---------|
| Allgemeiner Haushalt | 237'000 |
| Wasserversorgung | 0 |
| Abwasserentsorgung | 85'000 |

Das Investitionsprogramm bildet die Projektvorhaben der nächsten fünf Jahre ab und stellt eine wesentliche Grundlage für die Finanzplanung und Budgetierung dar. Die detaillierte mittelfristige Investitionsplanung und weitere Erkenntnisse sind dem Finanzplan 2025 - 2030 zu entnehmen.

2 Rechnungslegungsgrundsätze Harmonisiertes Rechnungslegungsmodell 2 (HRM2)

2.1 Allgemeines

Das Budget 2026 wurde nach dem neuen Rechnungslegungsmodell HRM2, gemäss Art. 70 Gemeindegesetz (GG, [BSG 170.11]), erstellt.

2.2 Abschreibungen

2.2.1 Bestehendes Verwaltungsvermögen (Übergangsbestimmungen Art. T2-4 Abs. 1 GV)

Das am 1. Januar 2016 bestehende Verwaltungsvermögen wurde zu Buchwerten in HRM2 übernommen:

| | |
|---|------------------|
| Das bestehende Verwaltungsvermögen von | CHF 3'507'410.05 |
| wird innert | 16 Jahren |
| d.h. ab dem Rechnungsjahr 2016 bis und mit Rechnungsjahr 2032 | |
| linear abgeschrieben. | |

| | |
|---|----------------|
| Dies ergibt einen jährlichen Abschreibungssatz von | 6.25 % |
| oder | CHF 219'213.15 |

2.2.2 Sonderfälle Verwaltungsvermögen (Übergangsbestimmungen Art. T2-4 Abs. 2 GV)

Da das Verwaltungsvermögen im Bereich Wasser und Abwasser per 1. Januar 2016 bereits auf null abgeschrieben war, gab es keine Abschreibungen auf dem bestehenden Verwaltungsvermögen.

2.2.3 Neues Verwaltungsvermögen

Auf neuen Vermögenswerten, d.h. nach Einführung HRM2, werden die planmässigen Abschreibungen nach Anlagekategorien und Nutzungsdauer (Anhang 2 GV) berechnet. Die Abschreibungen erfolgen linear nach Nutzungsdauer.

2.3 Investitionsrechnung / Aktivierungsgrenze

Der Gemeinderat belastet einzelne Investitionen bis zum Betrag von CHF 30'000 (maximal bis zur Aktivierungsgrenze gem. Art. 79a GV) der Erfolgsrechnung.

3 Erläuterungen

3.1 Allgemeines

Das vorliegende Budget 2026 wurde durch Andrea Giger, Finanzverwalterin, erstellt. Der Gemeinderat hat die geplanten Investitionen an der Sitzung vom 1. Juli 2025 und die Budgeteingaben der Erfolgsrechnung an der Budgetklausur vom 26. August 2025 behandelt. Das Budget 2026 mitsamt Bericht wurde am 13. Oktober 2025 zu Händen der Gemeindeversammlung verabschiedet.

Das Budget 2026 beruht auf folgenden Grundlagen:

Steuern und Abgaben

| | |
|------------------------|---|
| Steueranlage | 1.74 Einheiten der einfachen Steuer |
| Liegenschaftssteuer | 1.0 Promille des amtlichen Wertes |
| Hundetaxe | CHF 70.00 je Hund |
| Wehrdienstersatzabgabe | 15 Prozent der einfachen Steuer (mind. CHF 30.00, max. CHF 450.00) |

Gebühren Wasser

| | exkl. MWST |
|---|------------|
| Grundpauschale pro Gebäude | CHF 107.20 |
| Zusätzlich je Wohneinheit / Gewerbeinheit | CHF 48.75 |
| Verbrauchsgebühren pro m3 | CHF 0.9745 |

Gebühren Abwasser

| | exkl. MWST |
|---|------------|
| Grundpauschale pro Gebäude | CHF 175.75 |
| Zusätzlich je Wohneinheit / Gewerbeinheit | CHF 83.25 |
| Regenabwassergebühr je Hauptgebäude | CHF 83.25 |
| Verbrauchsgebühr pro m3 Frischwasserbezug | CHF 1.11 |

Gebühren Kehricht

| | exkl. MWST |
|----------------------------------|------------|
| Grundgebühr pro Haushalt/Gewerbe | CHF 62.00 |

Die Gebühren für Wasser, Abwasser und Kehricht wurden im Jahr 2025 gesenkt, um die hohen Rechnungsausgleiche in den nächsten 2 bis 3 Jahren abzubauen. Sobald diese Bestände im Eigenkapital auf die Empfehlungswerte gesenkt wurden, werden die Gebühren wieder angehoben.

3.2 Erfolgsrechnung

In diesem Kapitel werden die wichtigsten Sachgruppen der Erfolgsrechnung erläutert und die wesentlichen Abweichungen zum Budget 2025 begründet und zur Rechnung 2024 dargestellt.

3.2.1 Erläuterung zum Personalaufwand

| | Budget 2026 | Budget 2025 | Rechnung 2024 |
|--|------------------|------------------|------------------|
| 30 Personalaufwand | 1'538'280 | 1'463'790 | 1'482'210 |
| 300 Behörden und Kommissionen | 140'000 | 114'100 | 139'599 |
| 301 Löhne des Verwaltungs- und Betriebspersonals | 1'154'000 | 1'107'500 | 1'112'170 |
| 304 Zulagen | 2'280 | 3'060 | 2'835 |
| 305 Arbeitgeberbeiträge | 209'300 | 205'580 | 200'510 |
| 309 Übriger Personalaufwand | 32'700 | 33'550 | 27'096 |

Der Personalaufwand nimmt um 5.09 % zu. Die Entschädigungen an Behörden und Kommissionen nehmen um rund CHF 25'900 zu, weil die Ansätze der Teuerung angepasst wurden. Die Löhne des Verwaltungs- und Betriebspersonal werden um rund CHF 46'500 höher erwartet. In der Verwaltung wurden Einreihungen angepasst. In der Tagesschule sind wieder mehr Kinder angemeldet und deshalb wird mehr Betreuung notwendig sein.

3.2.2 Erläuterung zum Sach- und übrigem Betriebsaufwand

| | | Budget 2026 | Budget 2025 | Rechnung 2024 |
|-----------|--|------------------|------------------|------------------|
| 31 | Sach- und übriger Betriebsaufwand | 1'357'310 | 1'362'835 | 1'372'165 |
| 310 | Material- und Warenaufwand | 226'815 | 249'495 | 223'628 |
| 311 | Nicht aktivierbare Anlagen | 44'940 | 43'095 | 44'313 |
| 312 | Ver- und Entsorgung Liegenschaften VV | 120'700 | 117'700 | 121'795 |
| 313 | Dienstleistungen und Honorare | 366'950 | 375'570 | 359'957 |
| 314 | Baulicher Unterhalt | 261'460 | 258'660 | 306'747 |
| 315 | Unterhalt Mobilien und immaterielle Anlagen | 213'450 | 204'300 | 191'957 |
| 316 | Mieten, Leasing, Pachten, Benützungsgebühren | 9'980 | 10'775 | 8'627 |
| 317 | Spesenentschädigungen | 58'505 | 53'740 | 49'137 |
| 318 | Wertberichtigungen auf Forderungen | 44'500 | 39'500 | 52'796 |
| 319 | Verschiedener Betriebsaufwand | 10'010 | 10'000 | 13'207 |

Der Sach- und übrige Betriebsaufwand nimmt um 0.41 % ab. Die Sachgruppe „Material- und Warenaufwand“ umfasst im Wesentlichen Büromaterial, Drucksachen, Reinigungs- und Verbrauchsmaterial, Betriebsmaterial, Lehrmittel und Lebensmittel. Im Vergleich zum Budget 2025 wird eine Abnahme von 9.09 % erwartet, weil im Strassenbereich weniger Material für Signalisationen vorgesehen ist.

In der Sachgruppe „nicht aktivierbare Anlagen“ sind Anschaffungen von Büromöbel, Geräten, Maschinen und Fahrzeuge für Investitionen unter der Aktivierungsgrenze von CHF 30'000 enthalten. Mit Sparmassnahmen konnte der Bedarf wiederum tief gehalten werden. Es sind Anschaffungen von CHF 44'940 geplant:

| | | |
|-----|---|--------|
| 011 | Lochpresse für Wahlen und Abstimmungen | 1'200 |
| 022 | Ersatz Büromöbel Gemeindeverwaltung | 2'800 |
| 150 | Ausrüstung und Bekleidung Feuerwehr | 9'000 |
| 212 | Mobiliar, Geräte und Sportmaterial Schule | 3'940 |
| 217 | Geräte und Kleider für Schulhauswart | 4'500 |
| 218 | Mobiliar und Geräte Tagesschule | 500 |
| 341 | Geräte und Sportmaterial Raiffeisen Sportanlage | 2'500 |
| 615 | Ersatz von Werkzeug und Kleider Werkhof | 4'500 |
| 710 | Wasseruhren | 16'000 |

Die Sachgruppe „Ver- und Entsorgung Liegenschaften VV“ wird um 2.55 % höher ausfallen, weil die Heizkosten im Vorjahr zu knapp budgetiert wurden.

In der Sachgruppe „Dienstleistungen und Honorare“ sind Sachversicherungen, Dienstleistungen Dritter, Honorare, Versandkosten, Telefon- und Internetkosten und weitere Gebühren enthalten. Es wird eine Abnahme von 2.30 % budgetiert, insbesondere weil weniger Dienstleistungen und Honorare erwartet werden.

Die Sachgruppe „baulicher Unterhalt“ wird um 1.08 % höher budgetiert als im Jahr 2025. Nebst dem ordentlichen Unterhalt im Bereich Hoch- und Tiefbau sind auch kleinere Investitionen unter der Aktivierungsgrenze von CHF 30'000 in dieser Sachgruppe budgetiert und führen zu Schwankungen von Jahr zu Jahr.

Die Sachgruppe „Unterhalt Mobilien und immaterielle Anlagen“ wurde um 4.48 % höher budgetiert, weil im Schulbereich zusätzliche IT-Lizenzkosten anfallen.

In der Sachgruppe „Spesenentschädigungen“ sind nebst den Reisekosten und Spesen auch die Exkursionen und Lager der Schule enthalten. Gegenüber dem Vorjahr ist eine Zunahme von 8.87 % zu erwarten, weil der Schüleraustausch mit Kovářov in Seftigen stattfinden wird.

Die weiteren Sachgruppen im Sach- und Betriebsaufwand sind praktisch unverändert im Vergleich zum Budget 2025.

3.2.3 Erläuterung zu den Abschreibungen Verwaltungsvermögen

| | | Budget 2026 | Budget 2025 | Rechnung 2024 |
|-----------|-------------------------------------|----------------|----------------|------------------|
| 33 | Abschreibungen VV | 579'900 | 583'915 | 530'556 |
| 330 | Sachanlagen VV | 511'510 | 510'850 | 490'982 |
| 332 | Abschreibungen immaterielle Anlagen | 68'390 | 73'065 | 39'575 |

Die Abschreibungen auf dem Verwaltungsvermögen nehmen um 0.69 % ab. Die planmässigen Abschreibungen erfolgen linear nach Nutzungsdauer ab Fertigstellung / Inbetriebnahme. Teilweise gelten ab dem Jahr 2026 längere Nutzungsdauern. Die Abschreibungen setzen sich wie folgt zusammen:

| | Allgemeiner Haushalt | SF Wasser / Abwasser |
|---|-------------------------|-------------------------|
| Bestehendes Verwaltungsvermögen per 01.01.2016 / Abschreibungsdauer 16 Jahre | 219'230 | 0 |
| Investitionen seit 2016 / Abschreibungen nach jeweiliger Nutzungsdauer der Anlagekategorien | 300'230 | 60'440 |

Die Abschreibungen werden in den kommenden Jahren weiter ansteigen. Jedoch können die Abschreibungen aus Investitionen im allgemeinen Haushalt über Entnahmen aus den Vorfinanzierungen neutralisiert werden, sofern die Projekte in der Finanzkompetenz der Legislative sind. Investitionsprojekte im Bereich Wasserversorgung und Abwasserentsorgung werden ebenfalls über die entsprechenden Werterhalte vorfinanziert. (siehe 3.2.14)

3.2.4 Erläuterung zum Finanzaufwand

| | | Budget 2026 | Budget 2025 | Rechnung 2024 |
|-----------|-------------------------------------|----------------|----------------|------------------|
| 34 | Finanzaufwand | 90'200 | 90'200 | 87'122 |
| 340 | Zinsaufwand | 83'700 | 83'700 | 80'602 |
| 343 | Liegenschaftsaufwand Finanzvermögen | 3'500 | 3'500 | 1'472 |
| 349 | Verschiedener Finanzaufwand | 3'000 | 3'000 | 5'048 |

Der Finanzaufwand bleibt unverändert. Die Sachgruppe „Zinsaufwand“ enthält die Zinsen auf Bankdarlehen und intern verrechnete Zinsen. Diese bleiben im Budgetjahr unverändert.

3.2.5 Erläuterung zu den Einlagen in Fonds und Spezialfinanzierungen

| | | Budget 2026 | Budget 2025 | Rechnung 2024 |
|-----------|--|----------------|----------------|------------------|
| 35 | Einlagen in Fonds und Spezialfinanzierungen | 448'750 | 402'250 | 403'619 |
| 351 | Einlagen in Fonds SF im Eigenkapital | 448'750 | 402'250 | 403'619 |

Die Einlagen in die Werterhalte der SF Wasserversorgung und SF Abwasserentsorgung werden um 11.56% höher erwartet, weil die Wiederbeschaffungswerte angepasst wurden.

3.2.6 Erläuterung zum Transferaufwand

| | | Budget 2026 | Budget 2025 | Rechnung 2024 |
|-----------|------------------------------------|------------------|------------------|------------------|
| 36 | Transferaufwand | 5'315'470 | 5'251'980 | 5'121'574 |
| 361 | Entschädigungen an Gemeinwesen | 3'461'280 | 3'384'450 | 3'333'470 |
| 362 | Finanz- und Lastenausgleich | 397'110 | 391'300 | 393'307 |
| 363 | Beiträge an Gemeinwesen und Dritte | 1'457'080 | 1'476'230 | 1'394'796 |

Im Transferaufwand werden Entschädigungen und Beiträge an Kanton, Gemeinden, Gemeindeverbände und an öffentliche oder private Organisationen geführt. Aber auch interne Verrechnungen aus dem allgemeinen Haushalt an die Spezialfinanzierungen sind in dieser Sparte enthalten. Gesamthaft nimmt der Transferaufwand um 1.21 % zu.

Zweidrittel des Budgets im Transferaufwand betrifft die Lastenausgleiche und wird deshalb in nachfolgender Darstellung detailliert aufgezeigt. Die Prognosedaten des Kantons zeigen, dass die Lastenausgleiche höher erwartet werden als im Budget 2025. Die Zunahme wird vor allem im Lastenausgleich Sozialhilfe mit CHF 94'480 erwartet.

| | Sachgruppe | Budget 2026 | Budget 2025 | Rechnung 2024 |
|--|------------|------------------|------------------|------------------|
| Lastenausgleich (LA) Total | | 3'483'630 | 3'465'150 | 3'451'113 |
| Sozialhilfe | 3611 | 1'386'630 | 1'292'150 | 1'197'206 |
| Lehrergehaltskosten | 3611 | 932'500 | 1'003'700 | 1'119'475 |
| Aufgabenteilung | 3621 | 397'110 | 391'300 | 393'307 |
| Beiträge an Öffentlichen Verkehr | 3631 | 247'670 | 248'450 | 229'803 |
| Beiträge Ergänzungsleistung | 3631 | 503'440 | 513'850 | 498'984 |
| Familienzulagen | 3631 | 10'850 | 10'750 | 7'398 |
| Pauschalierung der Interventionskosten | 3631 | 5'430 | 4'950 | 4'940 |

In den „Entschädigungen an Gemeinwesen“ sind auch die Schulgelder an andere Gemeinden und diverse Betriebsbeiträge enthalten. Die Schulgelder an andere Gemeinden werden um CHF 25'000 tiefer erwartet als im Vorjahr, weil die Schülerzahlen abnehmend sind. Die Beiträge an die Regionale Bauverwaltung Westamt wird um CHF 31'750 höher ausfallen, weil mit der Reorganisation in ein Gemeindeunternehmen eine Einmaleinlage notwendig wird. Die Schulsozialarbeit wurde mit CHF 50'300 berücksichtigt. Die Entschädigungen für die regionalen Zusammenarbeiten mit Wattenwil werden im Umfang des Vorjahres erwartet. Der Beitrag an Gurzelen für den Friedhofbetrieb wird um 4'000 höher budgetiert.

Bei den Beiträgen an Gemeinwesen und Dritte sind nebst den oben aufgeführten Lastenausgleichen der Sachgruppe 3631 auch die familienergänzenden Betreuungskosten für Kindertagesstätten und Tageseltern und die Alimentenbevorschussung budgetiert. Hier sind die Budgetwerte praktisch identisch mit dem Vorjahr.

3.2.7 Erläuterung zum ausserordentlichen Aufwand

| | Budget 2026 | Budget 2025 | Rechnung 2024 |
|--------------------------------------|----------------|----------------|------------------|
| 38 Ausserordentlicher Aufwand | | | 238'987 |
| 389 Einlagen in das Eigenkapital | | | 238'987 |

Es werden keine Einlagen in das Eigenkapital erwartet. Im Jahr 2024 wurde der Ertragsüberschuss in die Vorfinanzierungen im Eigenkapital eingelegt.

3.2.8 Erläuterung zum Fiskalertrag

| | Budget 2026 | Budget 2025 | Rechnung 2024 |
|--|------------------|------------------|------------------|
| 40 Fiskalertrag | 5'347'800 | 5'288'400 | 5'490'836 |
| 400 Direkte Steuern natürliche Personen | 4'524'400 | 4'492'400 | 4'464'317 |
| 401 Direkte Steuern juristische Personen | 152'400 | 122'000 | 209'616 |
| 402 Übrige direkte Steuern | 660'500 | 663'500 | 806'683 |
| 403 Besitz- und Aufwandsteuern | 10'500 | 10'500 | 10'220 |

Der Fiskalertrag nimmt gesamthaft um 1.12 % zu.

Bei den direkten Steuern von natürlichen Personen (Einkommens- und Vermögenssteuern) wird eine Zunahme von 0.71 % budgetiert. Für die Budgetberechnung der Einkommenssteuern wird jeweils anhand der aktuellen Steuerertragsentwicklung die bereinigte Basis ermittelt. Als aktuelle Basis wurde die Hochrechnung der Einkommenssteuern (Stand August 2025) mit rund 4.08 Mio. Franken angenommen. Für das Budget 2026 wurde ein Wachstum von 1.5 % berücksichtigt. Die Zuwachsraten der kantonalen Steuerverwaltung sowie der kantonalen Planungsgruppe werden beigezogen. Diese Prognosewerte müssen erfahrungsgemäss angepasst werden, weil die Gemeinde Seftigen im Vergleich mit dem Kanton Bern jeweils eine tiefere Wachstumsrate erwartet. Die instabile weltpolitische Lage erschwert die Budgetierung und auch Aspekte bei einzelnen steuerpflichtigen Personen, wegen beruflichen oder familiären Veränderungen, sind schwierig abschätzbar. Die Steuerteilungen wurden gestützt auf die Vorjahre um rund CHF 40'000 korrigiert. Bei den Vermögenssteuern dienen die Ergebnisse der Rechnung 2024 als Berechnungsgrundlage. Es wurde eine Wachstumsrate von 2.0 % berücksichtigt.

Bei den direkten Steuern juristischer Personen wird auf Basis der aktuellen Prognose eine Zunahme von CHF 30'400 erwartet. Bei den juristischen Personen ist eine Prognose immer äusserst schwierig infolge des Risikos hoher Gewinnschwankungen. Ausserdem werden teilweise Veranlagungen gleichzeitig für mehrere Jahre eröffnet. Dadurch können die Steuererträge in diesem Jahr ausserordentlich positiv, aber auch negativ beeinflusst werden.

Bei den übrigen direkten Steuern mit Sonderveranlagungen, Grundstückgewinnsteuern und Liegenschaftssteuern sind kaum Veränderungen zum Vorjahresbudget absehbar.

3.2.9 Erläuterung zu den Regalien und Konzessionen

| | Budget 2026 | Budget 2025 | Rechnung 2024 |
|-------------------------------------|----------------|----------------|------------------|
| 41 Regalien und Konzessionen | 95'000 | 98'000 | 85'545 |
| 412 Konzessionen | 95'000 | 98'000 | 85'545 |

Die Konzessionsabgabe der BWK wird um 3.06% tiefer erwartet.

3.2.10 Erläuterung zu den Entgelten

| | Budget 2026 | Budget 2025 | Rechnung 2024 |
|---|------------------|------------------|------------------|
| 42 Entgelte | 1'319'600 | 1'299'350 | 1'378'269 |
| 420 Ersatzabgaben | 120'000 | 105'000 | 120'224 |
| 421 Gebühren für Amtshandlungen | 76'000 | 75'000 | 67'870 |
| 424 Benützungsgebühren und Dienstleistungen | 735'300 | 744'300 | 740'422 |
| 425 Erlös aus Verkäufen | 266'000 | 261'000 | 285'897 |
| 426 Rückererstattungen | 122'100 | 113'850 | 163'691 |
| 427 Bussen | 200 | 200 | 166 |

Die Entgelte bleiben praktisch unverändert und nehmen gesamthaft um lediglich 1.56 % zu.

3.2.11 Erläuterung zum Finanzertrag

| | Budget 2026 | Budget 2025 | Rechnung 2024 |
|---|----------------|----------------|------------------|
| 44 Finanzertrag | 228'300 | 229'250 | 238'783 |
| 440 Zinsertrag | 50'000 | 50'000 | 59'715 |
| 441 Realisierte Gewinne FV | | | 280 |
| 443 Liegenschaftenertrag FV | 2'700 | 4'000 | 2'653 |
| 445 Finanzertrag an Darlehen und Beteiligungen VV | 700 | 350 | 350 |
| 447 Liegenschaftenertrag VV | 174'900 | 174'900 | 175'778 |
| 449 Übriger Finanzertrag | | | 8 |

Im Finanzertrag wird eine Abnahme von 0.41 % budgetiert, weil der Pachtzinse aus dem Fischezenrechte der Müsche tiefer ausfallen.

3.2.12 Erläuterung zu Entnahmen Fonds und Spezialfinanzierungen (SF)

| | Budget 2026 | Budget 2025 | Rechnung 2024 |
|---|----------------|----------------|------------------|
| 45 Entnahmen Fonds und Spezialfinanzierungen | 215'750 | 188'590 | 201'992 |
| 451 Entnahmen aus Fonds und SF im Eigenkapital | 215'750 | 188'590 | 201'992 |

Die Entnahmen aus Fonds und Spezialfinanzierungen nehmen um 14.4 % zu, weil mehr Entnahmen aus den Werterhalten Wasser und Abwasser erwartet werden.

3.2.13 Erläuterung zum Transferertrag

| | Budget 2026 | Budget 2025 | Rechnung 2024 |
|--|------------------|------------------|------------------|
| 46 Transferertrag | 1'737'940 | 1'661'085 | 1'581'018 |
| 460 Ertragsanteile | 8'000 | 8'000 | 9'767 |
| 461 Entschädigungen von Gemeinwesen | 957'040 | 1'059'685 | 1'040'122 |
| 462 Finanz- und Lastenausgleich | 754'100 | 574'800 | 512'474 |
| 463 Beiträge von Gemeinwesen und Dritten | 17'800 | 17'600 | 17'880 |
| 469 Übriger Transferertrag | 1'000 | 1'000 | 776 |

Der Transferertrag nimmt um 4.63 % zu. In der Sachgruppe „Entschädigungen von Gemeinwesen“ wird eine Abnahme von 9.69 % budgetiert, weil die Schülerbeiträge des Kantons infolge sinkenden Schülerzahlen um rund CHF 40'850 tiefer ausfallen. Ausserdem werden die Schulkostenbeiträge von anderen Gemeinden um CHF 64'000 sinken, weil weniger auswärtige Kinder in Seftigen zur Schule gehen. Der Kantonsbeitrag an die Tagesschule Seftigen wird um CHF 9'000 höher erwartet, basierend auf den aktuellen Tagesschulbesuchen. Die Beiträge an die Jugendarbeit werden um rund CHF 4'500 tiefer ausfallen. Die Rückvergütungen der BKW für die Stromeinspeisungen aus den Photovoltaikanlagen wurden um CHF 7'500 weniger hoch budgetiert.

Gemäss Prognosen des Kantons wird sich der Beitrag aus dem Finanzausgleich für den Disparitätenabbau um CHF 103'650 und die Mindestausstattung um CHF 74'150 erhöhen.

3.2.14 Erläuterung zum ausserordentlichen Ertrag

| | Budget 2026 | Budget 2025 | Rechnung 2024 |
|-------------------------------------|----------------|----------------|------------------|
| 48 Ausserordentlicher Ertrag | 170'840 | 277'545 | 167'987 |
| 489 Entnahmen aus dem Eigenkapital | 170'840 | 277'545 | 167'987 |

Der ausserordentliche Ertrag nimmt um 38.45% ab. Mit den Vorfinanzierungen im Eigenkapital werden ausgewählte Investitionen im Verwaltungsvermögen finanziert, indem Entnahmen im Umfang der jährlichen Abschreibungen getätigt werden. Es sind Entnahmen von CHF 170'840 budgetiert. Ab dem Jahr 2026 müssen keine finanzpolitischen Reserven mehr gebildet oder aufgelöst werden. Der Bestand der finanzpolitischen Reserve wird per 01.01.2026 erfolgsneutral in den Bilanzüberschuss (Eigenkapital) umgebucht.

3.3 Investitionen

In folgender Tabelle sind die geplanten Nettoinvestitionen 2026 von CHF 322'000 dargestellt:

| | | |
|--|--|----------------|
| Allgemeiner Haushalt (steuerfinanziert) | | 237'000 |
| 2120 | Primarstufe | 22'000 |
| 5200.01 | ICT-Projekt Schule | 22'000 1) |
| 2170 | Schulliegenschaften | 120'000 |
| 5040.19 | Aula Sanierung Bühnentechnik / Wände | 120'000 |
| 6150 | Gemeindestrassen | 90'000 |
| 5010.12 | Hausmatt Belagsanierung | 90'000 |
| 7900 | Raumordnung allgemein | 5'000 |
| 5290.04 | Erweiterungsplanung Gewerbezone Pfandersmatt | 5'000 *) |
| 7101 | Wasserversorgung (Gemeindebetrieb) | 0 |
| 7201 | Abwasserentsorgung (Gemeindebetrieb) | 85'000 |
| 5032.12 | Thunstrasse-Dorfstrasse Projektierung (mit Reservoir-Kreisel) 2028 | 50'000 *) |
| 5032.29 | Hausmatt Sauberabwasser | 35'000 |

1) Teilbudget ganzes Projekt CHF 307'000 (GV 01.06.2015)

*) Teilbudgets

4 Ergebnis

4.1 Allgemeine Übersicht

Folgende Übersicht zeigt den Vergleich der wichtigsten Ergebnisse:

| Ertrag = + (plus) Aufwand = - (minus) | Budget 2026 | Budget 2025 | Rechnung 2024 |
|--|-----------------|-----------------|------------------|
| Jahresergebnis ER Gesamthaushalt | -213'680 | -111'750 | -91'802 |
| Jahresergebnis ER allgemeiner Haushalt | -44'870 | | |
| Jahresergebnis ER Spezialfinanzierungen | -168'810 | -111'750 | -91'802 |
| Steuerertrag natürliche Personen | 4'524'400 | 4'492'400 | 4'464'317 |
| Steuerertrag juristische Personen | 152'400 | 122'000 | 209'616 |
| Liegenschaftssteuer | 450'000 | 450'000 | 439'183 |
| Nettoinvestitionen | 322'000 | 598'000 | 564'671 |

4.2 Übersicht Gesamtergebnis Gemeinde

4.2.1 Erfolgsrechnung

| | | | |
|---------------------------------------|------------------------|------------|-----------------|
| Betrieblicher Aufwand | 30, 31, 33, 35, 36, 37 | CHF | 9'239'710 |
| Betrieblicher Ertrag | 40, 41, 42, 43, 45, 47 | CHF | 8'717'090 |
| Ergebnis aus betrieblicher Tätigkeit | | CHF | -522'620 |
| Finanzaufwand | 34 | CHF | 90'200 |
| Finanzertrag | 44 | CHF | 228'300 |
| Ergebnis aus Finanzierung | | CHF | 138'100 |
| Operatives Ergebnis | | CHF | -384'520 |
| Ausserordentlicher Aufwand | 38 | CHF | 0 |
| Ausserordentlicher Ertrag | 48 | CHF | 170'840 |
| Ausserordentliches Ergebnis | | CHF | 170'840 |
| Gesamtergebnis Erfolgsrechnung | | CHF | -213'680 |

4.2.2 Investitionsrechnung

| | | | |
|--------------------------------------|-----|------------|-----------------|
| Investitionsausgaben | 690 | CHF | -322'000 |
| Investitionseinnahmen | 590 | CHF | 0 |
| Ergebnis Investitionsrechnung | | CHF | -322'000 |

4.2.3 Finanzierungsergebnis

| | | | |
|---|------|------------|----------------|
| Selbstfinanzierung: | | | |
| Ergebnis Gesamthaushalt | 90 | CHF | -213'680 |
| Abschreibungen Verwaltungsvermögen | 33 | + CHF | 579'900 |
| Einlagen in Fonds und Spezialfinanzierungen | 35 | + CHF | 448'750 |
| Entnahmen aus Fonds und Spezialfinanzierungen | 45 | - CHF | -215'750 |
| Wertberichtigung Darlehen Verwaltungsvermögen (VV) | 364 | + CHF | 0 |
| Wertberichtigung Beteiligungen VV | 365 | + CHF | 0 |
| Abschreibungen Investitionsbeiträge | 366 | + CHF | 0 |
| Einlagen in das Eigenkapital | 389 | + CHF | 0 |
| Aufwertung Finanzvermögen | 4490 | - CHF | 0 |
| Entnahmen aus dem Eigenkapital | 489 | - CHF | -170'840 |
| Selbstfinanzierung | | CHF | 428'380 |
| <i>Nettoinvestitionen: Ergebnis (gem. Ziff. 4.2.2)</i> | | CHF | -322'000 |
| Finanzierungsergebnis | | CHF | 106'380 |
| (+ Finanzierungsüberschuss / - Finanzierungsfehlbetrag) | | | |

Eine Selbstfinanzierung von CHF 428'380 ermöglicht neue Investitionen in diesem Umfang ohne eine Neuverschuldung. Die budgetierten Investitionen von CHF 322'000 können demnach aus eigenen Mitteln finanziert werden. Der Investitionsbedarf wird in den kommenden Jahren vermutlich wieder ansteigen, weil einige Sanierungsmassnahmen im Hoch- und Tiefbau anstehen werden. Die finanzielle Situation ist seit mehreren Jahren angespannt und es ist keine erhebliche Erholung absehbar.

4.3 Ergebnis Allgemeiner Haushalt

| | | | |
|---------------------------------------|------------------------|------------|----------------|
| Betrieblicher Aufwand | 30, 31, 33, 35, 36, 37 | CHF | 7'919'650 |
| Betrieblicher Ertrag | 40, 41, 42, 43, 45, 47 | CHF | 7'596'040 |
| Ergebnis aus betrieblicher Tätigkeit | | CHF | -323'610 |
| Finanzaufwand | 34 | CHF | 90'200 |
| Finanzertrag | 44 | CHF | 198'100 |
| Ergebnis aus Finanzierung | | CHF | 107'900 |
| Operatives Ergebnis | | CHF | -215'710 |
| Ausserordentlicher Aufwand | 38 | CHF | 0 |
| Ausserordentlicher Ertrag | 48 | CHF | 170'840 |
| Ausserordentliches Ergebnis | | CHF | 170'840 |
| Gesamtergebnis Erfolgsrechnung | | CHF | -44'870 |

4.4 Ergebnis Spezialfinanzierung Wasserversorgung

| | | | |
|---------------------------------------|------------------------|------------|----------------|
| Betrieblicher Aufwand | 30, 31, 33, 35, 36, 37 | CHF | 444'140 |
| Betrieblicher Ertrag | 40, 41, 42, 43, 45, 47 | CHF | 357'230 |
| Ergebnis aus betrieblicher Tätigkeit | | CHF | -86'910 |
| Finanzaufwand | 34 | CHF | 0 |
| Finanzertrag | 44 | CHF | 7'500 |
| Ergebnis aus Finanzierung | | CHF | 7'500 |
| Operatives Ergebnis | | CHF | -79'410 |
| Ausserordentlicher Aufwand | 38 | CHF | 0 |
| Ausserordentlicher Ertrag | 48 | CHF | 0 |
| Ausserordentliches Ergebnis | | CHF | 0 |
| Gesamtergebnis Erfolgsrechnung | | CHF | -79'410 |

4.5 Ergebnis Spezialfinanzierung Abwasserentsorgung

| | | | |
|---------------------------------------|------------------------|------------|----------------|
| Betrieblicher Aufwand | 30, 31, 33, 35, 36, 37 | CHF | 653'220 |
| Betrieblicher Ertrag | 40, 41, 42, 43, 45, 47 | CHF | 556'020 |
| Ergebnis aus betrieblicher Tätigkeit | | CHF | -97'200 |
| Finanzaufwand | 34 | CHF | 0 |
| Finanzertrag | 44 | CHF | 20'000 |
| Ergebnis aus Finanzierung | | CHF | 20'000 |
| Operatives Ergebnis | | CHF | -77'200 |
| Ausserordentlicher Aufwand | 38 | CHF | 0 |
| Ausserordentlicher Ertrag | 48 | CHF | 0 |
| Ausserordentliches Ergebnis | | CHF | 0 |
| Gesamtergebnis Erfolgsrechnung | | CHF | -77'200 |

4.6 Ergebnis Spezialfinanzierung Abfallentsorgung

| | | | |
|---------------------------------------|------------------------|------------|----------------|
| Betrieblicher Aufwand | 30, 31, 33, 35, 36, 37 | CHF | 222'700 |
| Betrieblicher Ertrag | 40, 41, 42, 43, 45, 47 | CHF | 207'800 |
| Ergebnis aus betrieblicher Tätigkeit | | CHF | -14'900 |
| Finanzaufwand | 34 | CHF | 0 |
| Finanzertrag | 44 | CHF | 2'700 |
| Ergebnis aus Finanzierung | | CHF | 2'700 |
| Operatives Ergebnis | | CHF | -12'200 |
| Ausserordentlicher Aufwand | 38 | CHF | 0 |
| Ausserordentlicher Ertrag | 48 | CHF | 0 |
| Ausserordentliches Ergebnis | | CHF | 0 |
| Gesamtergebnis Erfolgsrechnung | | CHF | -12'200 |

Die Aufwandüberschüsse in den Spezialfinanzierungen sind bewusst budgetiert, um die hohen Eigenkapitalbestände abzubauen. In den nächsten Jahren werden die Gebührentarife im Bereich Wasser und Abwasser wieder erhöht. Im Bereich Abfall können die Gebührentarife längerfristig gesenkt bleiben.

5 Erfolgsrechnung

5.1 Zusammenzug Gliederung nach Sachgruppen Erfolgsrechnung (2-stellige Kontenstufe)

Die wichtigsten Begründungen zu den Abweichungen, verglichen mit dem Budget 2025, sind im Kapitel 2 ausführlich geschildert.

| | Budget Aufwand | 2026 Ertrag | Budget Aufwand | 2025 Ertrag | Rechnung Aufwand | 2024 Ertrag |
|--------------------------------------|-------------------|------------------|-------------------|------------------|---------------------|------------------|
| Erfolgsrechnung | 9'393'930 | 9'393'930 | 9'224'990 | 9'224'990 | 9'300'794 | 9'300'794 |
| 3 Aufwand | 9'393'930 | | 9'224'990 | | 9'298'641 | |
| 30 Personalaufwand | 1'538'280 | | 1'463'790 | | 1'482'210 | |
| 31 Sach- und übriger Betriebsaufwand | 1'357'310 | | 1'362'835 | | 1'372'165 | |
| 33 Abschreibungen VV | 579'900 | | 583'915 | | 530'556 | |
| 34 Finanzaufwand | 90'200 | | 90'200 | | 87'122 | |
| 35 Einlagen in Fonds und SF | 448'750 | | 402'250 | | 403'619 | |
| 36 Transferaufwand | 5'315'470 | | 5'251'980 | | 5'121'574 | |
| 37 Durchlaufende Beiträge | | | | | | |
| 38 Ausserordentlicher Aufwand | | | | | 238'987 | |
| 39 Interne Verrechnungen | 64'020 | | 70'020 | | 62'409 | |
| 4 Ertrag | | 9'180'250 | | 9'113'240 | | 9'206'840 |
| 40 Fiskalertrag | | 5'347'800 | | 5'288'400 | | 5'490'836 |
| 41 Regalien und Konzessionen | | 95'000 | | 98'000 | | 85'545 |
| 42 Entgelte | | 1'319'600 | | 1'299'350 | | 1'378'269 |
| 43 Verschiedene Erträge | | 1'000 | | 1'000 | | |
| 44 Finanzertrag | | 228'300 | | 229'250 | | 238'783 |
| 45 Entnahmen Fonds und SF | | 215'750 | | 188'590 | | 201'992 |
| 46 Transferertrag | | 1'737'940 | | 1'661'085 | | 1'581'018 |
| 47 Durchlaufende Beiträge | | | | | | |
| 48 Ausserordentlicher Ertrag | | 170'840 | | 277'545 | | 167'987 |
| 49 Interne Verrechnungen | | 64'020 | | 70'020 | | 62'409 |
| 9 Abschlusskonten | | 213'680 | | 111'750 | 2'152 | 93'954 |
| 90 Abschluss Erfolgsrechnung | | 213'680 | | 111'750 | 2'152 | 93'954 |

5.2 Zusammenzug Erfolgsrechnung nach funktionaler Gliederung (1-stellige Kontenstufe)

Der Zusammenzug nach Funktionen deutet in den meisten Bereichen auf geringe Abweichungen zum Budget 2025 hin. Die wesentlichen Abweichungen begründen sich wie folgt:

- Im Bereich „allgemeine Verwaltung“ wird die Funktion Legislative höher budgetiert, weil 2026 Wahlen stattfinden. Es sind mehr Behördenentschädigungen budgetiert. Infolge der Reorganisation der RegioBV Westamt in ein Gemeindeunternehmen, wird eine Einmaleinlage fällig.
- Im Bereich „Sicherheit“ werden im allgemeinen Rechtswesen tiefere Vermessungskosten erwartet.
- Im Bereich „Bildung“ bleibt der Nettoaufwand praktisch gleich. Die Lehrergehaltskosten werden abnehmen, weil mit den sinkenden Schülerzahlen, eine Schulklasse weniger geöffnet ist. Im Gegenzug sinken durch den Schülerrückgang die Schülerbeiträge des Kantons. Der Unterhalt der Schulliegenschaften wird tiefer budgetiert.
- Im Bereich «Kultur, Sport und Freizeit» werden die Abschreibungen tiefer ausfallen, weil die Nutzungsdauern verlängert werden.
- Die Funktion „Soziales“ nimmt zu, weil die Beiträge an den Lastenausgleich Sozialhilfe gemäss Prognose des Kantons Bern wiederum höher erwartet werden.
- Der Nettoertrag im Bereich „Finanzen und Steuern“ wird zunehmen, weil höhere Steuereinnahmen erwartet werden. Der Zuschuss aus dem Finanzausgleich wird auch höher ausfallen.
- In den übrigen Funktionen sind praktisch keine Veränderungen zu erwarten.

| | Budget Aufwand | 2026 Ertrag | Budget Aufwand | 2025 Ertrag | Rechnung Aufwand | 2024 Ertrag |
|--------------------------------------|-------------------|------------------|-------------------|------------------|---------------------|------------------|
| ERFOLGSRECHNUNG | 9'393'930 | 9'393'930 | 9'224'990 | 9'224'990 | 9'300'794 | 9'300'794 |
| 0 Allgemeine Verwaltung | 1'000'510 | 62'500 | 911'230 | 62'960 | 889'403 | 68'345 |
| Nettoaufwand | | 938'010 | | 848'270 | | 821'058 |
| 1 Öffentliche Ordnung und Sicherheit | 327'790 | 248'800 | 321'910 | 233'200 | 311'192 | 258'394 |
| Nettoaufwand | | 78'990 | | 88'710 | | 52'798 |
| 2 Bildung | 2'814'080 | 980'040 | 2'940'275 | 1'100'125 | 2'999'175 | 1'099'943 |
| Nettoaufwand | | 1'834'040 | | 1'840'150 | | 1'899'232 |
| 3 Kultur, Sport und Freizeit | 283'120 | 188'720 | 293'880 | 185'320 | 280'960 | 197'002 |
| Nettoaufwand | | 94'400 | | 108'560 | | 83'958 |
| 4 Gesundheit | 13'680 | | 12'210 | | 18'504 | |
| Nettoaufwand | | 13'680 | | 12'210 | | 18'504 |
| 5 Soziale Sicherheit | 2'252'200 | 219'440 | 2'173'030 | 227'935 | 2'018'714 | 213'516 |
| Nettoaufwand | | 2'032'760 | | 1'945'095 | | 1'805'198 |
| 6 Verkehr | 724'260 | 90'900 | 691'130 | 51'400 | 655'898 | 46'858 |
| Nettoaufwand | | 633'360 | | 639'730 | | 609'040 |
| 7 Umweltschutz und Raumordnung | 1'446'820 | 1'321'060 | 1'359'065 | 1'240'190 | 1'355'010 | 1'252'976 |
| Nettoaufwand | | 125'760 | | 118'875 | | 102'035 |
| 8 Volkswirtschaft | 2'060 | 102'000 | 2'060 | 112'500 | 1'709 | 93'586 |
| Nettoertrag | 99'940 | | 110'440 | | 91'878 | |
| 9 Finanzen und Steuern | 529'410 | 6'180'470 | 520'200 | 6'011'360 | 770'229 | 6'070'174 |
| Nettoertrag | 5'651'060 | | 5'491'160 | | 5'299'945 | |

6 Investitionsrechnung

6.1 Zusammenzug Investitionsrechnung nach funktionaler Gliederung (1-stellige Kontenstufe)

Der Zusammenzug der Investitionen nach Funktionen gibt eine Übersicht in welchen Bereichen Investitionen geplant wurden. Es sind Investitionen von CHF 322'000 vorgesehen. Die geplanten Investitionsprojekte 2026 sind in Kapitel 3.3 detailliert dargestellt.

| | Budget Ausgaben | 2026 Einnahmen | Budget Ausgaben | 2025 Einnahmen | Rechnung Ausgaben | 2024 Einnahmen |
|--------------------------------|--------------------|-------------------|--------------------|-------------------|----------------------|-------------------|
| INVESTITIONSRECHNUNG | 322'000 | 322'000 | 598'000 | 598'000 | 564'671 | 564'671 |
| 1 Öffentliche Sicherheit | | | | | 115'470 | |
| Nettoaussgaben | | | | | | 115'470 |
| 2 Bildung | 142'000 | | 201'000 | | 304'133 | |
| Nettoaussgaben | | 142'000 | | 201'000 | | 304'133 |
| 6 Verkehr | 90'000 | | 160'000 | | | |
| Nettoaussgaben | | 90'000 | | 160'000 | | |
| 7 Umweltschutz und Raumordnung | 90'000 | | 237'000 | | 145'069 | |
| Nettoaussgaben | | 90'000 | | 237'000 | | 145'069 |
| 9 Finanzen und Steuern | | 322'000 | | 598'000 | | 564'671 |
| Nettoeinnahmen | 322'000 | | 598'000 | | 564'671 | |

7 Eigenkapitalnachweis

7.1 Auswertungen

Die folgende Darstellung zeigt die voraussichtlichen Veränderungen des Eigenkapitals auf:

| Eigenkapital per | | 01.01.2025 | Veränderungsnachweis | | 31.12.2026 |
|---|---|---------------|---------------------------------|---------------------|--------------|
| in Tausend CHF (+ Zunahme / - Abnahme) | | | aus Budget laufendes Jahr | aus Budget- jahr | |
| 29 | Eigenkapital | 10'299 | -172 | -151 | 9'975 |
| 290 | Verpflichtungen SF | 1'196 | -102 | -160 | 934 |
| 29000 | SF Feuerwehr einseitig | 12 | 6 | 9 | 27 |
| 29000 | SF Mehrwertabschöpfung | 306 | 0 | 0 | 306 |
| 29001 | SF Wasserversorgung | 279 | -53 | -79 | 146 |
| 29002 | SF Abwasserentsorgung | 356 | -53 | -77 | 225 |
| 29003 | SF Abfall | 243 | -2 | -12 | 229 |
| 293 | Vorfinanzierungen | 7'643 | 44 | 54 | 7'740 |
| 29300 | Allgemeiner Haushalt | 2'346 | -163 | -171 | 2'012 |
| 29301 | Wasserversorgung WE | 1'817 | 70 | 75 | 1'962 |
| 29302 | Abwasserentsorgung WE | 3'479 | 138 | 149 | 3'766 |
| 294 | Reserven | 418 | -92 | -326 | 0 |
| 29400 | Zusätzliche Abschreibungen | 418 | -92 | -326 | 0 |
| 296 | Neubewertungsreserve Finanzvermögen | 40 | -22 | 0 | 18 |
| 29600 | Neubewertungsreserve FV | 22 | -22 | 0 | 0 |
| 29601 | Schwankungsreserve | 18 | 0 | 0 | 18 |
| 299 | Bilanzüberschuss Jahresergebnis Überschuss (+) Defizit (-) | 1'003 | 0 | 281 | 1'285 |

7.2 Kommentare zu den Auswertungen

Das Eigenkapital wird im Budgetjahr um rund CHF 151'000 abnehmen und wird per 31.12.2026 voraussichtlich 9.975 Mio. Franken ausmachen.

7.2.1 Spezialfinanzierungen (SG 290)

Die gebührenfinanzierten Spezialfinanzierungen weisen allesamt ein Guthaben aus. Die sogenannten «Rechnungsausgleiche» sind eher hoch. Seit 2025 gelten befristet gesenkte Gebührentarife.

7.2.2 Vorfinanzierungen (SG 293)

Im Allgemeinen Haushalt sind Entnahmen im Umfang der Abschreibungen für Investitionen im Verwaltungsvermögen vorgesehen. Die Zunahmen in den Werterhalten entsprechen den von 60 Prozent des Wiederbeschaffungswertes. Entnahmen aus diesen beiden Werterhalten erfolgen im Umfang der planmässigen Abschreibungen und des werterhaltenden Unterhalts.

7.2.3 Reserven (zusätzliche Abschreibungen, SG 294)

Die finanzpolitischen Reserven werden per 01.01.2026 aufgehoben und in den Bilanzüberschuss umgebucht.

7.2.4 Neubewertungsreserve Finanzvermögen (SG 296)

Die Neubewertungsreserven sind aufgelöst. Die Schwankungsreserve bleibt unverändert.

7.2.5 Bilanzüberschuss (SG 299)

Der Bilanzüberschuss nimmt im Umfang der finanzpolitischen Reserve zu. Der Aufwandüberschuss des allgemeinen Haushalts wird den Bilanzüberschuss belastet.

8 Antrag des Gemeinderates

- a) Genehmigung Steueranlage für die Gemeindesteuern von 1.74 Einheiten
- b) Genehmigung Steueranlage für die Liegenschaftssteuern von 1.0 Promille
- c) Genehmigung Budget 2026 bestehend aus:

| | Beiträge in CHF | Aufwand | Ertrag |
|--|-----------------|------------------|------------------|
| Allgemeiner Haushalt | | 8'073'870 | 8'029'000 |
| Aufwandüberschuss | | | 44'870 |
| SF Wasserversorgung | | 444'140 | 364'730 |
| Aufwandüberschuss | | | 79'410 |
| SF Abwasserentsorgung | | 653'220 | 576'020 |
| Aufwandüberschuss | | | 77'200 |
| SF Abfallentsorgung | | 222'700 | 210'500 |
| Aufwandüberschuss | | | 12'200 |
| Gesamthaushalt | | 9'393'930 | 9'180'250 |
| Aufwandüberschuss | | | 213'680 |
| inkl. interne Verrechnungen (39) und (49) von CHF 64'020 | | | |

Der Gemeindeversammlung wird beantragt, das Budget 2026 zu genehmigen.

Einwohnergemeinde Seftigen

Simon Ryser
Gemeindepräsident

Roger Feller
Gemeindeverwalter

Andrea Giger
Finanzverwalterin

Seftigen, 13. Oktober 2025

9 Genehmigung Budget

Die Gemeindeversammlung hat das Budget 2026 am 24. November 2025 gemäss dem vorstehenden Antrag des Gemeinderates vom 13. Oktober 2025 genehmigt.

Seftigen, 24. November 2025

Einwohnergemeinde Seftigen

Simon Ryser
Gemeindepräsident

Roger Feller
Gemeindeverwalter

Übersicht Gesamthaushalt

| | Budget 2026 | Budget 2025 | Rechnung 2024 |
|---|--------------------|--------------------|--------------------|
| Erfolgsrechnung | | | |
| Betrieblicher Aufwand | 9'239'710.00 | 9'064'770.00 | 8'910'123.64 |
| Betrieblicher Ertrag | 8'717'090.00 | 8'536'425.00 | 8'737'659.94 |
| Ergebnis aus betrieblicher Tätigkeit | -522'620.00 | -528'345.00 | -172'463.70 |
| Finanzaufwand | 90'200.00 | 90'200.00 | 87'121.55 |
| Finanzertrag | 228'300.00 | 229'250.00 | 238'783.25 |
| Ergebnis aus Finanzierung | 138'100.00 | 139'050.00 | 151'661.70 |
| Operatives Ergebnis | -384'520.00 | -389'295.00 | -20'802.00 |
| Ausserordentlicher Aufwand | 0.00 | 0.00 | 238'987.05 |
| Ausserordentlicher Ertrag | 170'840.00 | 277'545.00 | 167'987.35 |
| Ausserordentliches Ergebnis | 170'840.00 | 277'545.00 | -70'999.70 |
| Gesamtergebnis Erfolgsrechnung | -213'680.00 | -111'750.00 | -91'801.70 |
| Investitionsrechnung | | | |
| Investitionsausgaben | 322'000.00 | 598'000.00 | 564'671.00 |
| Investitionseinnahmen | 0.00 | 0.00 | 0.00 |
| Ergebnis Investitionsrechnung | -322'000.00 | -598'000.00 | -564'671.00 |
| Finanzierungsergebnis | | | |
| Gesamtergebnis Erfolgsrechnung | -213'680.00 | -111'750.00 | -91'801.70 |
| Abschreibungen Verwaltungsvermögen | 579'900.00 | 583'915.00 | 530'556.15 |
| Einlagen Fonds u. Spezialfinanzierungen | 448'750.00 | 402'250.00 | 403'618.90 |
| Entnahmen Fonds u. Spezialfinanzierungen | -215'750.00 | -188'590.00 | -201'991.85 |
| Wertberichtigungen Darlehen VV | 0.00 | 0.00 | 0.00 |
| Wertberichtigungen Beteiligungen VV | 0.00 | 0.00 | 0.00 |
| Abschreibungen Investitionsbeiträge | 0.00 | 0.00 | 0.00 |
| Einlagen in das Eigenkapital | 0.00 | 0.00 | 238'987.05 |
| Entnahmen aus dem Eigenkapital | -170'840.00 | -277'545.00 | -167'987.35 |
| Aufwertung Verwaltungsvermögen | 0.00 | 0.00 | 0.00 |
| Selbstfinanzierung | 428'380.00 | 408'280.00 | 711'381.20 |
| Nettoinvestitionen | | | |
| Ergebnis Investitionsrechnung | -322'000.00 | -598'000.00 | -564'671.00 |
| Finanzierungsergebnis | 106'380.00 | -189'720.00 | 146'710.20 |
| (+ = Finanzierungsüberschuss / - = Finanzierungsfehlbetrag) | | | |

Allgemeiner Haushalt

| | Budget 2026 | Budget 2025 | Rechnung 2024 |
|---|--------------------|--------------------|-------------------|
| Erfolgsrechnung | | | |
| Betrieblicher Aufwand | 7'919'650.00 | 7'825'580.00 | 7'661'585.44 |
| Betrieblicher Ertrag | 7'596'040.00 | 7'438'835.00 | 7'610'898.44 |
| Ergebnis aus betrieblicher Tätigkeit | -323'610.00 | -386'745.00 | -50'687.00 |
| Finanzaufwand | 90'200.00 | 90'200.00 | 87'121.55 |
| Finanzertrag | 198'100.00 | 199'400.00 | 208'808.25 |
| Ergebnis aus Finanzierung | 107'900.00 | 109'200.00 | 121'686.70 |
| Operatives Ergebnis | -215'710.00 | -277'545.00 | 70'999.70 |
| | | | |
| Ausserordentlicher Aufwand | 0.00 | 0.00 | 238'987.05 |
| Ausserordentlicher Ertrag | 170'840.00 | 277'545.00 | 167'987.35 |
| Ausserordentliches Ergebnis | 170'840.00 | 277'545.00 | -70'999.70 |
| Gesamtergebnis Erfolgsrechnung | -44'870.00 | 0.00 | 0.00 |

Wasserversorgung

| | Budget 2026 | Budget 2025 | Rechnung 2024 |
|---|-------------------|-------------------|-------------------|
| Erfolgsrechnung | | | |
| Betrieblicher Aufwand | 444'140.00 | 408'330.00 | 446'028.90 |
| Betrieblicher Ertrag | 357'230.00 | 347'730.00 | 384'956.90 |
| Ergebnis aus betrieblicher Tätigkeit | -86'910.00 | -60'600.00 | -61'072.00 |
| Finanzaufwand | 0.00 | 0.00 | 0.00 |
| Finanzertrag | 7'500.00 | 7'500.00 | 7'380.00 |
| Ergebnis aus Finanzierung | 7'500.00 | 7'500.00 | 7'380.00 |
| Operatives Ergebnis | -79'410.00 | -53'100.00 | -53'692.00 |
| | | | |
| Ausserordentlicher Aufwand | 0.00 | 0.00 | 0.00 |
| Ausserordentlicher Ertrag | 0.00 | 0.00 | 0.00 |
| Ausserordentliches Ergebnis | 0.00 | 0.00 | 0.00 |
| Gesamtergebnis Erfolgsrechnung | -79'410.00 | -53'100.00 | -53'692.00 |

Abwasserentsorgung

| | Budget 2026 | Budget 2025 | Rechnung 2024 |
|---|-------------------|-------------------|-------------------|
| Erfolgsrechnung | | | |
| Betrieblicher Aufwand | 653'220.00 | 617'260.00 | 589'887.35 |
| Betrieblicher Ertrag | 556'020.00 | 543'860.00 | 529'308.35 |
| Ergebnis aus betrieblicher Tätigkeit | -97'200.00 | -73'400.00 | -60'579.00 |
| Finanzaufwand | 0.00 | 0.00 | 0.00 |
| Finanzertrag | 20'000.00 | 20'000.00 | 20'317.00 |
| Ergebnis aus Finanzierung | 20'000.00 | 20'000.00 | 20'317.00 |
| Operatives Ergebnis | -77'200.00 | -53'400.00 | -40'262.00 |
| Ausserordentlicher Aufwand | 0.00 | 0.00 | 0.00 |
| Ausserordentlicher Ertrag | 0.00 | 0.00 | 0.00 |
| Ausserordentliches Ergebnis | 0.00 | 0.00 | 0.00 |
| Gesamtergebnis Erfolgsrechnung | -77'200.00 | -53'400.00 | -40'262.00 |

Abfall

| | Budget 2026 | Budget 2025 | Rechnung 2024 |
|---|-------------------|------------------|-----------------|
| Erfolgsrechnung | | | |
| Betrieblicher Aufwand | 222'700.00 | 213'600.00 | 212'621.95 |
| Betrieblicher Ertrag | 207'800.00 | 206'000.00 | 212'496.25 |
| Ergebnis aus betrieblicher Tätigkeit | -14'900.00 | -7'600.00 | -125.70 |
| Finanzaufwand | 0.00 | 0.00 | 0.00 |
| Finanzertrag | 2'700.00 | 2'350.00 | 2'278.00 |
| Ergebnis aus Finanzierung | 2'700.00 | 2'350.00 | 2'278.00 |
| Operatives Ergebnis | -12'200.00 | -5'250.00 | 2'152.30 |
| Ausserordentlicher Aufwand | 0.00 | 0.00 | 0.00 |
| Ausserordentlicher Ertrag | 0.00 | 0.00 | 0.00 |
| Ausserordentliches Ergebnis | 0.00 | 0.00 | 0.00 |
| Gesamtergebnis Erfolgsrechnung | -12'200.00 | -5'250.00 | 2'152.30 |

Erfolgsrechnung

| | | Aufwand | Budget 2026 Ertrag | Aufwand | Budget 2025 Ertrag | Aufwand | Rechnung 2024 Ertrag |
|---|---|-----------------------------------|-----------------------------------|-----------------------------------|-------------------------------------|-----------------------------------|-------------------------------------|
| | ERFOLGSRECHNUNG | 9'393'930.00 | 9'393'930.00 | 9'224'990.00 | 9'224'990.00 | 9'300'793.54 | 9'300'793.54 |
| 0 | Allgemeine Verwaltung Nettoaufwand | 1'000'510.00 | 62'500.00 938'010.00 | 911'230.00 | 62'960.00 848'270.00 | 889'402.89 | 68'344.70 821'058.19 |
| 1 | Öffentliche Ordnung und Sicherheit, Verteidigung Nettoaufwand | 327'790.00 | 248'800.00 78'990.00 | 321'910.00 | 233'200.00 88'710.00 | 311'191.60 | 258'393.95 52'797.65 |
| 2 | Bildung Nettoaufwand | 2'814'080.00 | 980'040.00 1'834'040.00 | 2'940'275.00 | 1'100'125.00 1'840'150.00 | 2'999'174.81 | 1'099'942.95 1'899'231.86 |
| 3 | Kultur, Sport und Freizeit, Kirche Nettoaufwand | 283'120.00 | 188'720.00 94'400.00 | 293'880.00 | 185'320.00 108'560.00 | 280'960.15 | 197'001.80 83'958.35 |
| 4 | Gesundheit Nettoaufwand | 13'680.00 | 13'680.00 | 12'210.00 | 12'210.00 | 18'504.25 | 18'504.25 |
| 5 | Soziale Sicherheit Nettoaufwand | 2'252'200.00 | 219'440.00 2'032'760.00 | 2'173'030.00 | 227'935.00 1'945'095.00 | 2'018'714.10 | 213'516.09 1'805'198.01 |
| 6 | Verkehr und Nachrichtenübermittlung Nettoaufwand | 724'260.00 | 90'900.00 633'360.00 | 691'130.00 | 51'400.00 639'730.00 | 655'897.60 | 46'858.00 609'039.60 |
| 7 | Umweltschutz und Raumordnung Nettoaufwand | 1'446'820.00 | 1'321'060.00 125'760.00 | 1'359'065.00 | 1'240'190.00 118'875.00 | 1'355'010.30 | 1'252'975.60 102'034.70 |
| 8 | Volkswirtschaft Nettoertrag | 2'060.00 99'940.00 | 102'000.00 | 2'060.00 110'440.00 | 112'500.00 | 1'708.50 91'877.75 | 93'586.25 |
| 9 | Finanzen und Steuern Nettoertrag | 529'410.00 5'651'060.00 | 6'180'470.00 | 520'200.00 5'491'160.00 | 6'011'360.00 | 770'229.34 5'299'944.86 | 6'070'174.20 |

Erfolgsrechnung

| | | Aufwand | Budget 2026 Ertrag | Aufwand | Budget 2025 Ertrag | Aufwand | Rechnung 2024 Ertrag |
|------------------------|---|---------------------|-----------------------|---------------------|-----------------------|---------------------|-------------------------|
| ERFOLGSRECHNUNG | | 9'393'930.00 | 9'393'930.00 | 9'224'990.00 | 9'224'990.00 | 9'300'793.54 | 9'300'793.54 |
| 0 | Allgemeine Verwaltung | 1'000'510.00 | 62'500.00 | 911'230.00 | 62'960.00 | 889'402.89 | 68'344.70 |
| | Nettoaufwand | | 938'010.00 | | 848'270.00 | | 821'058.19 |
| 01 | Legislative und Exekutive | 129'250.00 | 1'000.00 | 98'900.00 | 1'000.00 | 111'337.30 | |
| | Nettoaufwand | | 128'250.00 | | 97'900.00 | | 111'337.30 |
| 011 | Legislative | 32'600.00 | | 22'800.00 | | 27'967.80 | |
| | Nettoaufwand | | 32'600.00 | | 22'800.00 | | 27'967.80 |
| 0110 | Legislative | 32'600.00 | | 22'800.00 | | 27'967.80 | |
| 3001.00 | Vergütungen an Behörden und Kommissionen | 2'500.00 | | 1'000.00 | | 2'128.00 | |
| 3099.00 | übriger Personalaufwand | 500.00 | | | | 358.60 | |
| 3102.00 | Drucksachen. Publikationen | 4'000.00 | | 2'500.00 | | 3'183.35 | |
| 3110.00 | Büromöbel und Geräte | 1'200.00 | | | | | |
| 3130.00 | Dienstleistungen Dritter (Telefon, Internet, Porti, Gebühren) | 16'300.00 | | 10'800.00 | | 13'866.05 | |
| 3132.01 | Honorare Rechnungsrevision | 8'100.00 | | 8'500.00 | | 8'431.80 | |
| 012 | Exekutive | 96'650.00 | 1'000.00 | 76'100.00 | 1'000.00 | 83'369.50 | |
| | Nettoaufwand | | 95'650.00 | | 75'100.00 | | 83'369.50 |
| 0120 | Exekutive | 96'650.00 | 1'000.00 | 76'100.00 | 1'000.00 | 83'369.50 | |
| 3000.00 | Löhne. Tag- und Sitzungsgelder Gemeinderat | 63'100.00 | | 49'800.00 | | 50'598.50 | |
| 3001.00 | Vergütungen an Behörden und Kommissionen | 15'800.00 | | 9'700.00 | | 9'470.60 | |
| 3010.00 | Löhne des Verwaltungs- und Betriebspersonal | | | | | 3'977.10 | |
| 3050.00 | AG-Beiträge AHV. IV. EO. ALV. Verwaltungskosten | 4'000.00 | | 3'500.00 | | 3'240.50 | |
| 3053.00 | AG-Beiträge an Unfallversicherungen | 250.00 | | 200.00 | | 178.20 | |
| 3054.00 | AG-Beiträge an Familienausgleichskasse | 1'000.00 | | 900.00 | | 750.80 | |
| 3055.00 | AG-Beiträge an Krankentaggeldversicherungen | 100.00 | | 100.00 | | 87.40 | |
| 3090.00 | Aus- und Weiterbildung des Personals | 1'000.00 | | 500.00 | | 690.00 | |
| 3134.00 | Sachversicherungsprämien | 600.00 | | 600.00 | | 598.50 | |
| 3170.00 | Reisekosten und Spesen | 800.00 | | 800.00 | | 557.70 | |
| 3199.00 | Gemeinderatskredit | 10'000.00 | | 10'000.00 | | 13'220.20 | |
| 4310.00 | Aktivierbare Eigenleistungen | | 1'000.00 | | 1'000.00 | | |
| 02 | Allgemeine Dienste | 871'260.00 | 61'500.00 | 812'330.00 | 61'960.00 | 778'065.59 | 68'344.70 |
| | Nettoaufwand | | 809'760.00 | | 750'370.00 | | 709'720.89 |

Erfolgsrechnung

| | | Budget 2026 | | Budget 2025 | | Rechnung 2024 | |
|-------------|---|-------------------|------------------|-------------------|------------------|-------------------|------------------|
| | | Aufwand | Ertrag | Aufwand | Ertrag | Aufwand | Ertrag |
| 022 | Allgemeine Dienste | 836'690.00 | 58'100.00 | 777'220.00 | 58'600.00 | 732'314.09 | 58'045.10 |
| | Nettoaufwand | | 778'590.00 | | 718'620.00 | | 674'268.99 |
| 0220 | Allgemeine Dienste, übrige | 836'690.00 | 58'100.00 | 777'220.00 | 58'600.00 | 732'314.09 | 58'045.10 |
| 3010.00 | Löhne des Verwaltungs- und Betriebspersonal | 468'000.00 | | 450'000.00 | | 437'270.55 | |
| 3010.09 | Taggelder aus Unfall, Krankheit, Erwerbsersatz | | | | | -761.65 | |
| 3040.00 | Betreuungszulagen | 2'280.00 | | 2'160.00 | | 2'160.00 | |
| 3050.00 | AG-Beiträge AHV. IV. EO. ALV. Verwaltungskosten | 29'000.00 | | 28'500.00 | | 27'341.80 | |
| 3052.00 | AG-Beiträge an Pensionskasse | 37'000.00 | | 36'000.00 | | 34'624.10 | |
| 3053.00 | AG-Beiträge an Unfallversicherungen | 4'200.00 | | 4'200.00 | | 3'935.20 | |
| 3054.00 | AG-Beiträge an Familienausgleichskasse | 6'700.00 | | 6'600.00 | | 6'335.45 | |
| 3055.00 | AG-Beiträge an Krankentaggeldversicherungen | 7'400.00 | | 7'400.00 | | 6'962.25 | |
| 3090.00 | Aus- und Weiterbildung des Personals | 1'500.00 | | 1'800.00 | | 1'770.00 | |
| 3090.01 | Aus- und Weiterbildung Lernende | 7'950.00 | | 8'500.00 | | 4'584.20 | |
| 3099.00 | übriger Personalaufwand | 1'500.00 | | 1'500.00 | | 906.00 | |
| 3100.00 | Büromaterial | 3'500.00 | | 4'000.00 | | 2'941.00 | |
| 3101.00 | Betriebs- und Verbrauchsmaterial | 100.00 | | 100.00 | | | |
| 3102.00 | Drucksachen. Publikationen | 2'500.00 | | 2'500.00 | | 2'532.50 | |
| 3110.00 | Büromöbel und Geräte | 2'800.00 | | | | 463.75 | |
| 3130.00 | Dienstleistungen Dritter (Telefon, Internet, Porti, Gebühren) | 4'900.00 | | 4'400.00 | | 4'729.99 | |
| 3132.00 | Honorare externe Berater. Gutachter. Fachexperten | 7'000.00 | | 5'500.00 | | 6'049.15 | |
| 3134.00 | Sachversicherungsprämien | 3'500.00 | | 3'500.00 | | 3'298.60 | |
| 3139.00 | Lehrlingsprüfungen | 1'000.00 | | | | 830.00 | |
| 3150.00 | Unterhalt Büromöbel und -geräte | 250.00 | | | | 663.25 | |
| 3158.00 | Unterhalt immaterielle Anlagen | 138'000.00 | | 137'000.00 | | 117'644.60 | |
| 3161.00 | Mieten. Benützungskosten Anlagen | 160.00 | | 160.00 | | 160.00 | |
| 3170.00 | Reisekosten und Spesen | 800.00 | | 500.00 | | 784.60 | |
| 3300.90 | Planmässige Abschreibungen übrige Sachanlagen | 650.00 | | 650.00 | | 652.00 | |
| 3611.00 | Entschädigungen an Kantone und Konkordate | 34'000.00 | | 34'000.00 | | 32'975.75 | |
| 3612.01 | Entschädigung an Gemeinden (RegioBV Sockel und Defizit) | 68'250.00 | | 33'000.00 | | 29'512.00 | |
| 3612.02 | Entschädigung an Gemeinden (RegioBV Dienstleistungen) | | | 1'500.00 | | 85.00 | |
| 3635.01 | Beiträge an private Unternehmungen (Verbandsbeiträge) | 3'750.00 | | 3'750.00 | | 3'864.00 | |
| 4240.00 | Benützungsgebühren und Dienstleistungen | | 500.00 | | 500.00 | | 380.00 |
| 4250.00 | Verkäufe | | 500.00 | | 500.00 | | 697.10 |
| 4260.00 | Rückerstattungen Dritter | | 500.00 | | 1'000.00 | | |
| 4611.00 | Entschädigungen von Kantonen und Konkordaten | | 15'000.00 | | 15'000.00 | | 15'368.00 |
| 4612.03 | Interne Verrechnungen SF - allg. Haushalt | | 34'400.00 | | 34'400.00 | | 34'400.00 |
| 4910.00 | Interne Verrechnung von Dienstleistungen | | 7'200.00 | | 7'200.00 | | 7'200.00 |
| 029 | Verwaltungsliegenschaften | 34'570.00 | 3'400.00 | 35'110.00 | 3'360.00 | 45'751.50 | 10'299.60 |

Erfolgsrechnung

| | | Budget 2026 | | Budget 2025 | | Rechnung 2024 | |
|--------------|---|-------------------|-------------------|-------------------|-------------------|-------------------|-------------------|
| | | Aufwand | Ertrag | Aufwand | Ertrag | Aufwand | Ertrag |
| Nettoaufwand | | | 31'170.00 | | 31'750.00 | | 35'451.90 |
| 0290 | Verwaltungsliegenschaften | 34'570.00 | 3'400.00 | 35'110.00 | 3'360.00 | 45'751.50 | 10'299.60 |
| 3010.00 | Löhne des Verwaltungs- und Betriebspersonal | 6'500.00 | | 6'800.00 | | 5'599.05 | |
| 3050.00 | AG-Beiträge AHV. IV. EO. ALV. Verwaltungskosten | 300.00 | | 500.00 | | 332.95 | |
| 3053.00 | AG-Beiträge an Unfallversicherungen | 100.00 | | 100.00 | | 44.65 | |
| 3054.00 | AG-Beiträge an Familienausgleichskasse | 100.00 | | 100.00 | | 77.20 | |
| 3055.00 | AG-Beiträge an Krankentaggeldversicherungen | 100.00 | | 100.00 | | 89.60 | |
| 3101.00 | Betriebs- und Verbrauchsmaterial | 1'000.00 | | 1'200.00 | | 634.35 | |
| 3120.00 | Ver- und Entsorgung Liegenschaften VV | 7'300.00 | | 7'700.00 | | 6'795.80 | |
| 3134.00 | Sachversicherungsprämien | 1'000.00 | | 1'000.00 | | 839.30 | |
| 3144.00 | Unterhalt Hochbauten, Gebäude | 3'160.00 | | 2'660.00 | | 17'846.90 | |
| 3144.01 | Unterhalt Schliessanlagen | 3'000.00 | | 3'500.00 | | 1'785.70 | |
| 3300.40 | Planmässige Abschreibungen Hochbauten VV | 5'020.00 | | 4'960.00 | | 4'962.00 | |
| 3300.90 | Planmässige Abschreibungen übrige Sachanlagen | 6'490.00 | | 6'490.00 | | 6'489.00 | |
| 3612.02 | Entschädigung an Gemeinden (RegioBV Dienstleistungen) | 500.00 | | | | 255.00 | |
| 4260.00 | Rückerstattungen Dritter | | | | | | 6'940.60 |
| 4893.00 | Entnahmen aus Vorfinanzierungen | | 3'400.00 | | 3'360.00 | | 3'359.00 |
| 1 | Öffentliche Ordnung und Sicherheit, Verteidigung | 327'790.00 | 248'800.00 | 321'910.00 | 233'200.00 | 311'191.60 | 258'393.95 |
| | Nettoaufwand | | 78'990.00 | | 88'710.00 | | 52'797.65 |
| 11 | Öffentliche Sicherheit | 6'930.00 | | 6'950.00 | | 6'388.10 | |
| | Nettoaufwand | | 6'930.00 | | 6'950.00 | | 6'388.10 |
| 111 | Polizei | 6'930.00 | | 6'950.00 | | 6'388.10 | |
| | Nettoaufwand | | 6'930.00 | | 6'950.00 | | 6'388.10 |
| 1110 | Polizei | 6'930.00 | | 6'950.00 | | 6'388.10 | |
| 3132.00 | Honorare externe Berater. Gutachter. Fachexperten | 1'500.00 | | 2'000.00 | | 1'447.70 | |
| 3631.00 | Beiträge an Kantone und Konkordate | 5'430.00 | | 4'950.00 | | 4'940.40 | |
| 14 | Allgemeines Rechtswesen | 108'460.00 | 78'000.00 | 117'160.00 | 77'000.00 | 83'063.50 | 68'179.50 |
| | Nettoaufwand | | 30'460.00 | | 40'160.00 | | 14'884.00 |
| 140 | Allgemeines Rechtswesen | 108'460.00 | 78'000.00 | 117'160.00 | 77'000.00 | 83'063.50 | 68'179.50 |
| | Nettoaufwand | | 30'460.00 | | 40'160.00 | | 14'884.00 |
| 1400 | Allgemeines Rechtswesen | 108'460.00 | 78'000.00 | 117'160.00 | 77'000.00 | 83'063.50 | 68'179.50 |
| 3010.00 | Löhne des Verwaltungs- und Betriebspersonal | 1'000.00 | | 1'000.00 | | 601.70 | |

Erfolgsrechnung

| | | Budget 2026 | | Budget 2025 | | Rechnung 2024 | |
|-------------|---|-------------------|-------------------|-------------------|-------------------|-------------------|-------------------|
| | | Aufwand | Ertrag | Aufwand | Ertrag | Aufwand | Ertrag |
| 3053.00 | AG-Beiträge an Unfallversicherungen | 10.00 | | 10.00 | | 1.60 | |
| 3130.01 | Dienstleistungen Dritter (Bauwesen) | 18'000.00 | | 20'000.00 | | 9'325.80 | |
| 3130.02 | Dienstleistungen Dritter (Verwaltung) | 9'500.00 | | 8'000.00 | | 10'486.20 | |
| 3132.02 | Honorare Vermessungen | 11'000.00 | | 20'000.00 | | 7'753.00 | |
| 3134.00 | Sachversicherungsprämien | 3'800.00 | | 3'000.00 | | 3'814.30 | |
| 3170.00 | Reisekosten und Spesen | 50.00 | | 50.00 | | | |
| 3612.02 | Entschädigung an Gemeinden (RegioBV Dienstleistungen) | 65'000.00 | | 65'000.00 | | 50'980.90 | |
| 3632.00 | Beiträge an Gemeinden und Gemeindeverbände | 100.00 | | 100.00 | | 100.00 | |
| 4210.00 | Gebühren für Amtshandlungen (Verwaltung) | | 20'000.00 | | 19'000.00 | | 21'379.45 |
| 4210.01 | Gebühren für Amtshandlungen (Bauwesen) | | 55'000.00 | | 55'000.00 | | 44'970.05 |
| 4611.00 | Entschädigungen von Kantonen und Konkordaten | | 1'000.00 | | 1'000.00 | | 270.00 |
| 4614.00 | Entschädigungen von öffentlichen Unternehmungen | | 2'000.00 | | 2'000.00 | | 1'560.00 |
| 15 | Feuerwehr | 170'800.00 | 170'800.00 | 156'200.00 | 156'200.00 | 190'214.45 | 190'214.45 |
| 150 | Feuerwehr | 170'800.00 | 170'800.00 | 156'200.00 | 156'200.00 | 190'214.45 | 190'214.45 |
| 1500 | Feuerwehr | 170'800.00 | 170'800.00 | 156'200.00 | 156'200.00 | 190'214.45 | 190'214.45 |
| 3001.00 | Vergütungen an Behörden und Kommissionen | 17'000.00 | | 16'000.00 | | 15'819.25 | |
| 3001.01 | Feuerwehrsold | 40'000.00 | | 36'000.00 | | 59'983.00 | |
| 3050.00 | AG-Beiträge AHV. IV. EO. ALV. Verwaltungskosten | 200.00 | | 300.00 | | 122.10 | |
| 3053.00 | AG-Beiträge an Unfallversicherungen | 100.00 | | 100.00 | | 29.65 | |
| 3054.00 | AG-Beiträge an Familienausgleichskasse | 100.00 | | 100.00 | | 28.25 | |
| 3099.00 | übriger Personalaufwand | 5'000.00 | | 5'000.00 | | 5'454.55 | |
| 3100.00 | Büromaterial | 1'500.00 | | 1'500.00 | | 768.85 | |
| 3101.00 | Betriebs- und Verbrauchsmaterial | 1'500.00 | | 4'000.00 | | 3'077.45 | |
| 3101.02 | Betriebs- und Verbrauchsmaterial Treibstoffe | 1'500.00 | | 1'500.00 | | 1'159.00 | |
| 3103.00 | Fachliteratur. Zeitschriften | 200.00 | | 300.00 | | 225.00 | |
| 3105.00 | Lebensmittel | 1'500.00 | | | | 1'667.35 | |
| 3111.00 | Maschinen. Geräte und Fahrzeuge | 6'000.00 | | 4'300.00 | | 5'129.40 | |
| 3112.00 | Kleider | 3'000.00 | | 6'000.00 | | 1'059.50 | |
| 3120.00 | Ver- und Entsorgung Liegenschaften VV | 6'000.00 | | 6'000.00 | | 6'112.55 | |
| 3130.00 | Dienstleistungen Dritter (Telefon, Internet, Porti, Gebühren) | 2'000.00 | | 2'000.00 | | 1'590.80 | |
| 3134.00 | Sachversicherungsprämien | 3'500.00 | | 3'400.00 | | 3'578.65 | |
| 3137.00 | Steuern und Abgaben | 600.00 | | 500.00 | | 739.30 | |
| 3138.00 | Kurse. Prüfungen und Beratungen | 8'000.00 | | 8'000.00 | | 11'122.20 | |
| 3151.00 | Unterhalt Maschinen, Geräte, Fahrzeuge, Werkzeuge | 17'000.00 | | 13'000.00 | | 23'244.85 | |
| 3158.00 | Unterhalt immaterielle Anlagen | 100.00 | | 100.00 | | | |
| 3161.00 | Mieten. Benützungskosten Anlagen | 1'000.00 | | 3'000.00 | | 1'755.35 | |
| 3170.00 | Reisekosten und Spesen | 2'000.00 | | 1'000.00 | | 3'015.45 | |

Erfolgsrechnung

| | | Budget 2026 | | Budget 2025 | | Rechnung 2024 | |
|-------------|--|---------------------|-------------------|---------------------|---------------------|---------------------|---------------------|
| | | Aufwand | Ertrag | Aufwand | Ertrag | Aufwand | Ertrag |
| 3181.00 | Tatsächliche Forderungsverluste | 3'500.00 | | 3'500.00 | | 3'127.80 | |
| 3300.40 | Planmässige Abschreibungen Hochbauten VV | 5'400.00 | | 5'400.00 | | 5'404.00 | |
| 3300.60 | Planmässige Abschreibungen Mobilien VV | 14'100.00 | | 14'100.00 | | 14'043.30 | |
| 3300.90 | Planmässige Abschreibungen übrige Sachanlagen | 9'350.00 | | 9'350.00 | | 9'345.00 | |
| 3510.00 | Einlagen in Spezialfinanzierungen des EK | 8'750.00 | | 5'850.00 | | 5'752.75 | |
| 3612.00 | Entschädigungen an Gemeinden und Gemeindeverbände | 5'000.00 | | | | | |
| 3635.01 | Beiträge an private Unternehmungen (Verbandsbeiträge) | 1'200.00 | | 1'200.00 | | 1'197.10 | |
| 3910.00 | Interne Verrechnung von Dienstleistungen | 4'200.00 | | 4'200.00 | | 4'200.00 | |
| 3940.00 | Interne Verrechnung von kalk. Zinsen | 1'500.00 | | 500.00 | | 1'462.00 | |
| 4200.00 | Ersatzabgaben | | 120'000.00 | | 105'000.00 | | 120'223.85 |
| 4240.00 | Benützungsgebühren und Dienstleistungen | | 15'000.00 | | 15'000.00 | | 24'562.90 |
| 4240.09 | Benützungsgebühren und Dienstleistungen (Waschservice) | | 3'000.00 | | 4'000.00 | | 4'917.00 |
| 4260.00 | Rückerstattungen Dritter | | 500.00 | | | | 8'425.40 |
| 4270.00 | Bussen | | 200.00 | | 200.00 | | 166.00 |
| 4612.00 | Entschädigungen von Gemeinden | | 300.00 | | 200.00 | | 372.00 |
| 4631.00 | Beiträge von Kantonen und Konkordaten | | 15'800.00 | | 15'800.00 | | 15'791.00 |
| 4893.00 | Entnahmen aus Vorfinanzierungen | | 8'500.00 | | 8'500.00 | | 8'429.30 |
| 4950.00 | Interne Verrechnung von planmässigen und ausserplanmässigen Abschreibungen | | 7'500.00 | | 7'500.00 | | 7'327.00 |
| 16 | Verteidigung | 41'600.00 | | 41'600.00 | | 31'525.55 | |
| | Nettoaufwand | | 41'600.00 | | 41'600.00 | | 31'525.55 |
| 161 | Militärische Verteidigung | 7'900.00 | | 7'900.00 | | 4'499.15 | |
| | Nettoaufwand | | 7'900.00 | | 7'900.00 | | 4'499.15 |
| 1610 | Militärische Verteidigung | 7'900.00 | | 7'900.00 | | 4'499.15 | |
| 3144.00 | Unterhalt Hochbauten, Gebäude | 3'500.00 | | 3'500.00 | | 100.00 | |
| 3169.00 | Übrige Mieten und Benützungskosten | 4'400.00 | | 4'400.00 | | 4'399.15 | |
| 162 | Zivile Verteidigung | 33'700.00 | | 33'700.00 | | 27'026.40 | |
| | Nettoaufwand | | 33'700.00 | | 33'700.00 | | 27'026.40 |
| 1626 | Regionale Zivilschutzorganisation | 29'700.00 | | 29'700.00 | | 23'011.90 | |
| 3612.00 | Entschädigungen an Gemeinden und Gemeindeverbände | 29'700.00 | | 29'700.00 | | 23'011.90 | |
| 1627 | Regionale Führungsstab | 4'000.00 | | 4'000.00 | | 4'014.50 | |
| 3612.00 | Entschädigungen an Gemeinden und Gemeindeverbände | 4'000.00 | | 4'000.00 | | 4'014.50 | |
| 2 | Bildung | 2'814'080.00 | 980'040.00 | 2'940'275.00 | 1'100'125.00 | 2'999'174.81 | 1'099'942.95 |

Erfolgsrechnung

| | | Budget 2026 | | Budget 2025 | | Rechnung 2024 | |
|--------------|---|---------------------|-------------------|---------------------|---------------------|---------------------|---------------------|
| | | Aufwand | Ertrag | Aufwand | Ertrag | Aufwand | Ertrag |
| Nettoaufwand | | | 1'834'040.00 | | 1'840'150.00 | | 1'899'231.86 |
| 21 | Obligatorische Schule | 2'814'080.00 | 980'040.00 | 2'940'275.00 | 1'100'125.00 | 2'999'174.81 | 1'099'942.95 |
| Nettoaufwand | | | 1'834'040.00 | | 1'840'150.00 | | 1'899'231.86 |
| 211 | Eingangsstufe | 186'100.00 | 64'500.00 | 194'785.00 | 60'500.00 | 208'131.60 | 58'214.75 |
| Nettoaufwand | | | 121'600.00 | | 134'285.00 | | 149'916.85 |
| 2110 | Kindergarten | 186'100.00 | 64'500.00 | 194'785.00 | 60'500.00 | 208'131.60 | 58'214.75 |
| 3090.00 | Aus- und Weiterbildung des Personals | 750.00 | | 1'000.00 | | 750.00 | |
| 3104.00 | Lehrmittel | 7'950.00 | | 8'500.00 | | 8'284.40 | |
| 3110.00 | Büromöbel und Geräte | | | 1'185.00 | | | |
| 3611.00 | Entschädigungen an Kantone und Konkordate | 153'400.00 | | 160'100.00 | | 179'054.65 | |
| 3612.00 | Entschädigungen an Gemeinden und Gemeindeverbände | 24'000.00 | | 24'000.00 | | 20'042.55 | |
| 4611.00 | Entschädigungen von Kantonen und Konkordaten | | 64'500.00 | | 60'500.00 | | 58'214.75 |
| 212 | Primarstufe | 778'440.00 | 270'400.00 | 852'590.00 | 294'550.00 | 971'257.31 | 309'305.85 |
| Nettoaufwand | | | 508'040.00 | | 558'040.00 | | 661'951.46 |
| 2120 | Primarstufe | 778'440.00 | 270'400.00 | 852'590.00 | 294'550.00 | 971'257.31 | 309'305.85 |
| 3090.00 | Aus- und Weiterbildung des Personals | 2'750.00 | | 3'750.00 | | 3'498.00 | |
| 3099.00 | übriger Personalaufwand | 2'500.00 | | 2'500.00 | | 2'107.70 | |
| 3102.00 | Drucksachen, Publikationen | 11'000.00 | | 11'000.00 | | 10'480.95 | |
| 3103.00 | Fachliteratur, Zeitschriften | 1'000.00 | | 1'000.00 | | 947.65 | |
| 3104.00 | Lehrmittel | 30'530.00 | | 35'610.00 | | 34'977.66 | |
| 3104.01 | Lehrmittel Handarbeiten und Werken | 9'675.00 | | 12'580.00 | | 9'272.80 | |
| 3110.00 | Büromöbel und Geräte | | | | | 8'979.65 | |
| 3111.00 | Maschinen, Geräte und Fahrzeuge | 3'140.00 | | 3'090.00 | | 2'977.60 | |
| 3111.01 | Turn- und Sportgeräte | 600.00 | | 1'620.00 | | 1'274.40 | |
| 3150.00 | Unterhalt Büromöbel und -geräte | 3'000.00 | | 3'000.00 | | 3'810.85 | |
| 3153.00 | Unterhalt Informatik (Hardware) | 10'000.00 | | 10'000.00 | | 3'799.00 | |
| 3158.00 | Unterhalt immaterielle Anlagen | 12'300.00 | | 4'600.00 | | 9'106.50 | |
| 3170.00 | Reisekosten und Spesen | 4'500.00 | | 4'500.00 | | 3'400.50 | |
| 3171.00 | Exkursionen, Schulreisen und Lager | 28'805.00 | | 33'140.00 | | 27'672.95 | |
| 3300.60 | Planmässige Abschreibungen Mobilien VV | 2'300.00 | | 2'300.00 | | 2'298.00 | |
| 3300.90 | Planmässige Abschreibungen übrige Sachanlagen | 6'400.00 | | 6'400.00 | | 6'401.00 | |
| 3320.00 | Planmässige Abschreibungen Informatik | 17'190.00 | | 21'350.00 | | 21'746.50 | |
| 3611.00 | Entschädigungen an Kantone und Konkordate | 522'600.00 | | 581'000.00 | | 722'006.10 | |
| 3612.00 | Entschädigungen an Gemeinden und Gemeindeverbände | 110'000.00 | | 115'000.00 | | 96'349.50 | |
| 3635.01 | Beiträge an private Unternehmungen (Verbandsbeiträge) | 150.00 | | 150.00 | | 150.00 | |

Erfolgsrechnung

| | | Budget 2026 | | Budget 2025 | | Rechnung 2024 | |
|-------------|---|-------------------|-------------------|-------------------|-------------------|-------------------|-------------------|
| | | Aufwand | Ertrag | Aufwand | Ertrag | Aufwand | Ertrag |
| 4611.00 | Entschädigungen von Kantonen und Konkordaten | | 270'400.00 | | 294'550.00 | | 309'305.85 |
| 213 | Oberstufe | 723'860.00 | 200'300.00 | 751'955.00 | 285'000.00 | 690'084.10 | 242'122.10 |
| | Nettoaufwand | | 523'560.00 | | 466'955.00 | | 447'962.00 |
| 2130 | Sekundarstufe I | 723'860.00 | 200'300.00 | 751'955.00 | 285'000.00 | 690'084.10 | 242'122.10 |
| 3090.00 | Aus- und Weiterbildung des Personals | 1'500.00 | | 1'250.00 | | 1'000.00 | |
| 3104.00 | Lehrmittel | 8'785.00 | | 9'245.00 | | 7'615.10 | |
| 3104.01 | Lehrmittel Handarbeiten und Werken | 4'070.00 | | 4'760.00 | | 4'172.40 | |
| 3104.02 | Lehrmittel Hauswirtschaft | 681.00 | | 1'170.00 | | 1'107.95 | |
| 3105.00 | Lebensmittel | 2'124.00 | | 2'530.00 | | 2'718.50 | |
| 3111.00 | Maschinen. Geräte und Fahrzeuge | 200.00 | | 400.00 | | 512.90 | |
| 3611.00 | Entschädigungen an Kantone und Konkordate | 256'500.00 | | 262'600.00 | | 218'414.55 | |
| 3612.00 | Entschädigungen an Gemeinden und Gemeindeverbände | 450'000.00 | | 470'000.00 | | 454'542.70 | |
| 4611.00 | Entschädigungen von Kantonen und Konkordaten | | 180'300.00 | | 201'000.00 | | 178'262.95 |
| 4612.01 | Entschädigungen von Gemeinden (Schulgelder) | | 20'000.00 | | 84'000.00 | | 63'859.15 |
| 214 | Musikschulen | 43'850.00 | | 50'800.00 | | 33'908.65 | |
| | Nettoaufwand | | 43'850.00 | | 50'800.00 | | 33'908.65 |
| 2140 | Musikschule | 43'850.00 | | 50'800.00 | | 33'908.65 | |
| 3635.00 | Beiträge an private Unternehmungen | 43'850.00 | | 50'800.00 | | 33'908.65 | |
| 217 | Schulliegenschaften | 631'880.00 | 187'840.00 | 677'675.00 | 214'475.00 | 679'048.75 | 224'291.55 |
| | Nettoaufwand | | 444'040.00 | | 463'200.00 | | 454'757.20 |
| 2170 | Schulliegenschaften | 631'880.00 | 187'840.00 | 677'675.00 | 214'475.00 | 679'048.75 | 224'291.55 |
| 3010.00 | Löhne des Verwaltungs- und Betriebspersonal | 240'000.00 | | 230'000.00 | | 240'725.90 | |
| 3010.09 | Taggelder aus Unfall, Krankheit, Erwerbsersatz | | | | | -1'767.60 | |
| 3050.00 | AG-Beiträge AHV. IV. EO. ALV. Verwaltungskosten | 15'800.00 | | 15'500.00 | | 15'371.00 | |
| 3052.00 | AG-Beiträge an Pensionskasse | 19'500.00 | | 19'000.00 | | 19'434.60 | |
| 3053.00 | AG-Beiträge an Unfallversicherungen | 2'000.00 | | 2'000.00 | | 1'929.30 | |
| 3054.00 | AG-Beiträge an Familienausgleichskasse | 3'600.00 | | 3'500.00 | | 3'561.40 | |
| 3055.00 | AG-Beiträge an Krankentaggeldversicherungen | 3'400.00 | | 3'300.00 | | 3'347.65 | |
| 3090.00 | Aus- und Weiterbildung des Personals | 500.00 | | 500.00 | | 200.00 | |
| 3099.00 | übriger Personalaufwand | 500.00 | | 500.00 | | | |
| 3101.00 | Betriebs- und Verbrauchsmaterial | 15'000.00 | | 15'000.00 | | 15'729.10 | |
| 3101.04 | Betriebs- und Verbrauchsmaterial Aussenanlage | 5'500.00 | | 5'500.00 | | 5'489.30 | |
| 3102.00 | Drucksachen. Publikationen | 300.00 | | 500.00 | | 37.60 | |
| 3111.00 | Maschinen. Geräte und Fahrzeuge | 4'000.00 | | 4'000.00 | | 1'707.15 | |

Erfolgsrechnung

| | | Budget 2026 | | Budget 2025 | | Rechnung 2024 | |
|-------------|---|-------------------|-------------------|-------------------|-------------------|-------------------|-------------------|
| | | Aufwand | Ertrag | Aufwand | Ertrag | Aufwand | Ertrag |
| 3112.00 | Kleider | 500.00 | | 500.00 | | 303.40 | |
| 3120.00 | Ver- und Entsorgung Liegenschaften VV | 80'000.00 | | 80'500.00 | | 82'659.85 | |
| 3130.00 | Dienstleistungen Dritter (Telefon, Internet, Porti, Gebühren) | 750.00 | | 800.00 | | 1'112.85 | |
| 3134.00 | Sachversicherungsprämien | 14'500.00 | | 14'500.00 | | 14'479.40 | |
| 3144.00 | Unterhalt Hochbauten, Gebäude | 27'800.00 | | 41'500.00 | | 56'705.20 | |
| 3151.00 | Unterhalt Maschinen, Geräte, Fahrzeuge, Werkzeuge | 5'000.00 | | 9'000.00 | | 1'158.30 | |
| 3161.00 | Mieten. Benützungskosten Anlagen | 150.00 | | 150.00 | | | |
| 3170.00 | Reisekosten und Spesen | 200.00 | | 300.00 | | | |
| 3300.40 | Planmässige Abschreibungen Hochbauten VV | 100'330.00 | | 142'885.00 | | 136'032.10 | |
| 3300.90 | Planmässige Abschreibungen übrige Sachanlagen | 83'830.00 | | 72'520.00 | | 72'516.00 | |
| 3612.02 | Entschädigung an Gemeinden (RegioBV Dienstleistungen) | 5'000.00 | | 5'000.00 | | 4'896.25 | |
| 3910.00 | Interne Verrechnung von Dienstleistungen | 3'720.00 | | 10'720.00 | | 3'420.00 | |
| 4260.00 | Rückerstattungen Dritter | | 500.00 | | 250.00 | | 13'842.95 |
| 4470.00 | Mietzinse Liegenschaften des VV | | 41'200.00 | | 41'200.00 | | 40'915.60 |
| 4472.00 | Vergütungen für Benützungen Liegenschaften VV | | 3'000.00 | | 3'000.00 | | 3'362.00 |
| 4612.03 | Interne Verrechnungen SF - allg. Haushalt | | 1'000.00 | | | | 1'800.00 |
| 4893.00 | Entnahmen aus Vorfinanzierungen | | 102'140.00 | | 130'025.00 | | 124'371.00 |
| 4910.00 | Interne Verrechnung von Dienstleistungen | | 40'000.00 | | 40'000.00 | | 40'000.00 |
| 218 | Tagesbetreuung | 326'350.00 | 254'500.00 | 313'200.00 | 243'100.00 | 323'384.10 | 266'008.70 |
| | Nettoaufwand | | 71'850.00 | | 70'100.00 | | 57'375.40 |
| 2180 | Tagesbetreuung | 306'950.00 | 242'500.00 | 293'000.00 | 233'500.00 | 307'191.85 | 252'128.70 |
| 3010.00 | Löhne des Verwaltungs- und Betriebspersonal | 185'000.00 | | 170'000.00 | | 185'715.05 | |
| 3040.00 | Betreuungszulagen | | | 900.00 | | 675.00 | |
| 3050.00 | AG-Beiträge AHV. IV. EO. ALV. Verwaltungskosten | 12'000.00 | | 11'200.00 | | 12'023.85 | |
| 3052.00 | AG-Beiträge an Pensionskasse | 12'500.00 | | 12'500.00 | | 12'609.90 | |
| 3053.00 | AG-Beiträge an Unfallversicherungen | 1'600.00 | | 1'750.00 | | 1'609.45 | |
| 3054.00 | AG-Beiträge an Familienausgleichskasse | 2'750.00 | | 2'750.00 | | 2'785.70 | |
| 3055.00 | AG-Beiträge an Krankentaggeldversicherungen | 3'200.00 | | 3'100.00 | | 3'237.25 | |
| 3090.00 | Aus- und Weiterbildung des Personals | 1'000.00 | | 1'000.00 | | 1'221.10 | |
| 3100.00 | Büromaterial | 500.00 | | 500.00 | | 827.00 | |
| 3101.00 | Betriebs- und Verbrauchsmaterial | 3'000.00 | | 3'000.00 | | 2'702.15 | |
| 3104.00 | Lehrmittel | 1'000.00 | | 1'000.00 | | 974.45 | |
| 3105.00 | Lebensmittel | 34'000.00 | | 35'000.00 | | 32'512.45 | |
| 3110.00 | Büromöbel und Geräte | 500.00 | | 500.00 | | 559.95 | |
| 3130.00 | Dienstleistungen Dritter (Telefon, Internet, Porti, Gebühren) | 500.00 | | 500.00 | | 180.00 | |
| 3134.00 | Sachversicherungsprämien | 100.00 | | | | 71.00 | |
| 3150.00 | Unterhalt Büromöbel und -geräte | 500.00 | | 500.00 | | 1'047.55 | |
| 3170.00 | Reisekosten und Spesen | 500.00 | | 500.00 | | 626.00 | |

Erfolgsrechnung

| | | Budget 2026 | | Budget 2025 | | Rechnung 2024 | |
|-------------|---|-------------------|------------------|------------------|-----------------|------------------|------------------|
| | | Aufwand | Ertrag | Aufwand | Ertrag | Aufwand | Ertrag |
| 3171.00 | Exkursionen. Schulreisen und Lager | 500.00 | | 500.00 | | | |
| 3300.60 | Planmässige Abschreibungen Mobilien VV | 1'800.00 | | 1'800.00 | | 1'814.00 | |
| 3910.00 | Interne Verrechnung von Dienstleistungen | 46'000.00 | | 46'000.00 | | 46'000.00 | |
| 4240.00 | Benützungsgebühren und Dienstleistungen | | 70'000.00 | | 70'000.00 | | 66'653.70 |
| 4260.00 | Rückerstattungen Dritter | | 500.00 | | 500.00 | | |
| 4260.01 | Rückerstattungen Verpflegung Tagesschule | | 36'000.00 | | 36'000.00 | | 36'352.00 |
| 4611.00 | Entschädigungen von Kantonen und Konkordaten | | 136'000.00 | | 127'000.00 | | 149'123.00 |
| 2181 | Tagesbetreuung Schulferien | 19'400.00 | 12'000.00 | 20'200.00 | 9'600.00 | 16'192.25 | 13'880.00 |
| 3010.00 | Löhne des Verwaltungs- und Betriebspersonal | 14'000.00 | | 15'000.00 | | 11'340.40 | |
| 3050.00 | AG-Beiträge AHV. IV. EO. ALV. Verwaltungskosten | 1'000.00 | | 1'000.00 | | 734.15 | |
| 3052.00 | AG-Beiträge an Pensionskasse | 500.00 | | 500.00 | | 497.10 | |
| 3053.00 | AG-Beiträge an Unfallversicherungen | 100.00 | | 100.00 | | 98.15 | |
| 3054.00 | AG-Beiträge an Familienausgleichskasse | 200.00 | | 200.00 | | 170.05 | |
| 3055.00 | AG-Beiträge an Krankentaggeldversicherungen | 200.00 | | 200.00 | | 197.65 | |
| 3101.00 | Betriebs- und Verbrauchsmaterial | 1'000.00 | | 800.00 | | 966.30 | |
| 3105.00 | Lebensmittel | 1'600.00 | | 1'600.00 | | 1'555.55 | |
| 3171.00 | Exkursionen. Schulreisen und Lager | 800.00 | | 800.00 | | 632.90 | |
| 4240.00 | Benützungsgebühren und Dienstleistungen | | 6'000.00 | | 4'800.00 | | 7'120.00 |
| 4260.01 | Rückerstattungen Verpflegung Tagesschule | | 1'500.00 | | 1'200.00 | | 1'750.00 |
| 4611.00 | Entschädigungen von Kantonen und Konkordaten | | 4'500.00 | | 3'600.00 | | 5'010.00 |
| 219 | Obligatorische Schule | 123'600.00 | 2'500.00 | 99'270.00 | 2'500.00 | 93'360.30 | |
| | Nettoaufwand | | 121'100.00 | | 96'770.00 | | 93'360.30 |
| 2190 | Schulleitung und Schulverwaltung | 57'500.00 | | 43'850.00 | | 56'073.30 | |
| 3001.00 | Vergütungen an Behörden und Kommissionen | 500.00 | | 500.00 | | 500.00 | |
| 3010.00 | Löhne des Verwaltungs- und Betriebspersonal | 16'800.00 | | 16'400.00 | | 16'643.05 | |
| 3050.00 | AG-Beiträge AHV. IV. EO. ALV. Verwaltungskosten | 1'100.00 | | 1'100.00 | | 1'077.55 | |
| 3052.00 | AG-Beiträge an Pensionskasse | 1'500.00 | | 1'550.00 | | 1'486.80 | |
| 3053.00 | AG-Beiträge an Unfallversicherungen | 150.00 | | 150.00 | | 145.40 | |
| 3054.00 | AG-Beiträge an Familienausgleichskasse | 300.00 | | 300.00 | | 249.40 | |
| 3055.00 | AG-Beiträge an Krankentaggeldversicherungen | 300.00 | | 300.00 | | 290.10 | |
| 3099.00 | übriger Personalaufwand | 3'000.00 | | 3'000.00 | | 3'244.80 | |
| 3130.00 | Dienstleistungen Dritter (Telefon, Internet, Porti, Gebühren) | 4'000.00 | | 4'100.00 | | 4'032.85 | |
| 3132.00 | Honorare externe Berater. Gutachter. Fachexperten | 2'500.00 | | 2'500.00 | | 1'932.20 | |
| 3134.00 | Sachversicherungsprämien | 2'100.00 | | 2'500.00 | | 2'082.60 | |
| 3170.00 | Reisekosten und Spesen | 9'250.00 | | 9'250.00 | | 7'743.00 | |
| 3171.00 | Exkursionen. Schulreisen und Lager | 1'000.00 | | 1'000.00 | | | |
| 3611.00 | Entschädigungen an Kantone und Konkordate | 15'000.00 | | 1'200.00 | | 14'421.10 | |

Erfolgsrechnung

| | | Budget 2026 | | Budget 2025 | | Rechnung 2024 | |
|-------------|---|-------------------|-------------------|-------------------|-------------------|-------------------|-------------------|
| | | Aufwand | Ertrag | Aufwand | Ertrag | Aufwand | Ertrag |
| 3612.00 | Entschädigungen an Gemeinden und Gemeindeverbände | | | | | 2'224.45 | |
| 2192 | Schulbibliothek | 4'000.00 | | 4'000.00 | | 3'999.00 | |
| 3103.00 | Fachliteratur. Zeitschriften | 4'000.00 | | 4'000.00 | | 3'999.00 | |
| 2193 | Schulveranstaltungen | 8'000.00 | | | | 4'000.00 | |
| 3171.01 | Schüleraustausch Kovarov | 8'000.00 | | | | 4'000.00 | |
| 2195 | Schülertransporte | 3'300.00 | | 9'720.00 | | 7'338.80 | |
| 3130.03 | Dienstleistungen Dritter (Schülertransporte) | 800.00 | | 7'220.00 | | 6'048.80 | |
| 3637.00 | Beiträge an private Haushalte | 2'500.00 | | 2'500.00 | | 1'290.00 | |
| 2197 | Schulsozialdienst | 50'800.00 | 2'500.00 | 41'700.00 | 2'500.00 | 21'949.20 | |
| 3110.00 | Büromöbel und Geräte | | | | | 355.00 | |
| 3130.00 | Dienstleistungen Dritter (Telefon, Internet, Porti, Gebühren) | 500.00 | | 500.00 | | 226.30 | |
| 3153.00 | Unterhalt Informatik (Hardware) | | | | | 2'670.00 | |
| 3612.00 | Entschädigungen an Gemeinden und Gemeindeverbände | 50'300.00 | | 41'200.00 | | 18'697.90 | |
| 4611.00 | Entschädigungen von Kantonen und Konkordaten | | 2'500.00 | | 2'500.00 | | |
| 3 | Kultur, Sport und Freizeit, Kirche | 283'120.00 | 188'720.00 | 293'880.00 | 185'320.00 | 280'960.15 | 197'001.80 |
| | Nettoaufwand | | 94'400.00 | | 108'560.00 | | 83'958.35 |
| 32 | Kultur, übrige | 37'610.00 | 10'000.00 | 39'410.00 | 10'000.00 | 37'550.45 | 10'430.00 |
| | Nettoaufwand | | 27'610.00 | | 29'410.00 | | 27'120.45 |
| 321 | Bibliotheken | 4'110.00 | | 4'110.00 | | 4'069.90 | |
| | Nettoaufwand | | 4'110.00 | | 4'110.00 | | 4'069.90 |
| 3210 | Bibliotheken | 4'110.00 | | 4'110.00 | | 4'069.90 | |
| 3001.00 | Vergütungen an Behörden und Kommissionen | 1'100.00 | | 1'100.00 | | 1'100.00 | |
| 3053.00 | AG-Beiträge an Unfallversicherungen | 10.00 | | 10.00 | | 2.90 | |
| 3103.00 | Fachliteratur. Zeitschriften | 3'000.00 | | 3'000.00 | | 2'967.00 | |
| 329 | Kultur | 33'500.00 | 10'000.00 | 35'300.00 | 10'000.00 | 33'480.55 | 10'430.00 |
| | Nettoaufwand | | 23'500.00 | | 25'300.00 | | 23'050.55 |
| 3290 | Übrige Kultur | 33'500.00 | 10'000.00 | 35'300.00 | 10'000.00 | 33'480.55 | 10'430.00 |
| 3102.01 | Drucksachen. Publikationen (Dorfzytig) | 6'000.00 | | 6'000.00 | | 9'487.45 | |
| 3102.02 | Drucksachen. Publikationen (Seftiger Agenda) | 10'000.00 | | 10'000.00 | | 9'905.05 | |
| 3130.04 | Dienstleistungen Dritter (Anlässe Gemeinde) | 7'700.00 | | 9'700.00 | | 4'301.05 | |

Erfolgsrechnung

| | | Budget 2026 | | Budget 2025 | | Rechnung 2024 | |
|-------------|---|-------------------|-------------------|-------------------|-------------------|-------------------|-------------------|
| | | Aufwand | Ertrag | Aufwand | Ertrag | Aufwand | Ertrag |
| 3612.00 | Entschädigungen an Gemeinden und Gemeindeverbände | 9'700.00 | | 9'500.00 | | 9'687.00 | |
| 3636.00 | Beiträge an private Organisationen ohne Erwerbszweck | 100.00 | | 100.00 | | 100.00 | |
| 4260.00 | Rückerstattungen Dritter | | 10'000.00 | | 10'000.00 | | 10'430.00 |
| 34 | Sport und Freizeit | 245'510.00 | 178'720.00 | 254'470.00 | 175'320.00 | 243'409.70 | 186'571.80 |
| | Nettoaufwand | | 66'790.00 | | 79'150.00 | | 56'837.90 |
| 341 | Sport | 233'260.00 | 178'220.00 | 242'220.00 | 174'820.00 | 240'211.30 | 185'901.80 |
| | Nettoaufwand | | 55'040.00 | | 67'400.00 | | 54'309.50 |
| 3410 | Sport | 1'400.00 | | 1'200.00 | | 1'294.10 | |
| 3101.00 | Betriebs- und Verbrauchsmaterial | 1'400.00 | | 1'200.00 | | 1'294.10 | |
| 3411 | Sporthalle mit Aussenanlage | 231'860.00 | 178'220.00 | 241'020.00 | 174'820.00 | 238'917.20 | 185'901.80 |
| 3010.00 | Löhne des Verwaltungs- und Betriebspersonal | 70'000.00 | | 70'000.00 | | 69'911.70 | |
| 3050.00 | AG-Beiträge AHV. IV. EO. ALV. Verwaltungskosten | 4'800.00 | | 4'900.00 | | 4'706.20 | |
| 3052.00 | AG-Beiträge an Pensionskasse | 3'500.00 | | 3'500.00 | | 3'481.80 | |
| 3053.00 | AG-Beiträge an Unfallversicherungen | 700.00 | | 700.00 | | 624.75 | |
| 3054.00 | AG-Beiträge an Familienausgleichskasse | 1'200.00 | | 1'200.00 | | 1'090.10 | |
| 3055.00 | AG-Beiträge an Krankentaggeldversicherungen | 1'000.00 | | 1'000.00 | | 912.05 | |
| 3100.00 | Büromaterial | 100.00 | | 100.00 | | 215.10 | |
| 3101.00 | Betriebs- und Verbrauchsmaterial | 7'000.00 | | 7'000.00 | | 6'647.40 | |
| 3101.04 | Betriebs- und Verbrauchsmaterial Aussenanlage | 8'000.00 | | 7'000.00 | | 7'143.20 | |
| 3111.00 | Maschinen. Geräte und Fahrzeuge | 500.00 | | 500.00 | | 500.00 | |
| 3111.01 | Turn- und Sportgeräte | 2'000.00 | | 1'500.00 | | 1'970.55 | |
| 3120.00 | Ver- und Entsorgung Liegenschaften VV | 15'900.00 | | 13'700.00 | | 15'255.20 | |
| 3130.00 | Dienstleistungen Dritter (Telefon, Internet, Porti, Gebühren) | 1'500.00 | | 1'500.00 | | 1'078.80 | |
| 3134.00 | Sachversicherungsprämien | 2'750.00 | | 2'500.00 | | 2'750.30 | |
| 3144.00 | Unterhalt Hochbauten, Gebäude | 21'000.00 | | 24'000.00 | | 18'038.95 | |
| 3151.00 | Unterhalt Maschinen, Geräte, Fahrzeuge, Werkzeuge | 1'500.00 | | 3'000.00 | | 4'564.50 | |
| 3158.00 | Unterhalt immaterielle Anlagen | 3'000.00 | | 2'500.00 | | 4'487.85 | |
| 3161.00 | Mieten. Benützungskosten Anlagen | 300.00 | | 300.00 | | | |
| 3300.40 | Planmässige Abschreibungen Hochbauten VV | 17'290.00 | | 26'300.00 | | 26'320.00 | |
| 3300.90 | Planmässige Abschreibungen übrige Sachanlagen | 68'820.00 | | 68'820.00 | | 68'815.00 | |
| 3612.02 | Entschädigung an Gemeinden (RegioBV Dienstleistungen) | 1'000.00 | | 1'000.00 | | 403.75 | |
| 4260.00 | Rückerstattungen Dritter | | 4'000.00 | | 1'800.00 | | 11'681.80 |
| 4471.00 | Pacht- und Mietzinse Liegenschaften VV | | 2'100.00 | | 2'100.00 | | 2'100.00 |
| 4472.00 | Vergütungen für Benützungen Liegenschaften VV | | 88'000.00 | | 88'000.00 | | 88'995.00 |
| 4479.00 | Übrige Erträge Liegenschaften VV (Werbeflächen) | | 23'000.00 | | 23'000.00 | | 23'005.00 |
| 4611.00 | Entschädigungen von Kantonen und Konkordaten | | 500.00 | | 500.00 | | |

Erfolgsrechnung

| | | Budget 2026 | | Budget 2025 | | Rechnung 2024 | |
|-------------|--|------------------|---------------|------------------|---------------|------------------|---------------|
| | | Aufwand | Ertrag | Aufwand | Ertrag | Aufwand | Ertrag |
| 4612.03 | Interne Verrechnungen SF - allg. Haushalt | | 55'800.00 | | 47'600.00 | | 56'700.00 |
| 4910.00 | Interne Verrechnung von Dienstleistungen | | 4'820.00 | | 11'820.00 | | 3'420.00 |
| 342 | Freizeit | 12'250.00 | 500.00 | 12'250.00 | 500.00 | 3'198.40 | 670.00 |
| | Nettoaufwand | | 11'750.00 | | 11'750.00 | | 2'528.40 |
| 3420 | Freizeit | 12'250.00 | 500.00 | 12'250.00 | 500.00 | 3'198.40 | 670.00 |
| 3101.00 | Betriebs- und Verbrauchsmaterial | 500.00 | | 2'000.00 | | 1'240.65 | |
| 3134.00 | Sachversicherungsprämien | 100.00 | | 100.00 | | 77.10 | |
| 3144.00 | Unterhalt Hochbauten, Gebäude | 5'500.00 | | 5'500.00 | | | |
| 3151.00 | Unterhalt Maschinen, Geräte, Fahrzeuge, Werkzeuge | 5'600.00 | | 4'100.00 | | 1'351.25 | |
| 3160.00 | Miete und Pacht Liegenschaften | 100.00 | | 100.00 | | 100.00 | |
| 3635.00 | Beiträge an private Unternehmungen | 450.00 | | 450.00 | | 429.40 | |
| 4240.00 | Benützungsgebühren und Dienstleistungen | | 500.00 | | 500.00 | | 670.00 |
| 4 | Gesundheit | 13'680.00 | | 12'210.00 | | 18'504.25 | |
| | Nettoaufwand | | 13'680.00 | | 12'210.00 | | 18'504.25 |
| 42 | Ambulante Krankenpflege | 50.00 | | 50.00 | | 50.00 | |
| | Nettoaufwand | | 50.00 | | 50.00 | | 50.00 |
| 421 | Ambulante Krankenpflege | 50.00 | | 50.00 | | 50.00 | |
| | Nettoaufwand | | 50.00 | | 50.00 | | 50.00 |
| 4210 | Ambulante Krankenpflege | 50.00 | | 50.00 | | 50.00 | |
| 3636.00 | Beiträge an private Organisationen ohne Erwerbszweck | 50.00 | | 50.00 | | 50.00 | |
| 43 | Gesundheit | 13'630.00 | | 12'160.00 | | 18'454.25 | |
| | Nettoaufwand | | 13'630.00 | | 12'160.00 | | 18'454.25 |
| 432 | Krankheitsbekämpfung, übrige | | | 500.00 | | | |
| | Nettoaufwand | | | | 500.00 | | |
| 4320 | Krankheitsbekämpfung, übrige | | | 500.00 | | | |
| 3101.00 | Betriebs- und Verbrauchsmaterial | | | 500.00 | | | |
| 433 | Schulgesundheitsdienst | 13'130.00 | | 11'160.00 | | 17'954.25 | |
| | Nettoaufwand | | 13'130.00 | | 11'160.00 | | 17'954.25 |
| 4330 | Schulgesundheitsdienst | 5'320.00 | | 3'150.00 | | 10'359.35 | |

Erfolgsrechnung

| | | Budget 2026 | | Budget 2025 | | Rechnung 2024 | |
|-------------|---|---------------------|-------------------|---------------------|-------------------|---------------------|-------------------|
| | | Aufwand | Ertrag | Aufwand | Ertrag | Aufwand | Ertrag |
| 3010.00 | Löhne des Verwaltungs- und Betriebspersonal | 2'500.00 | | 1'000.00 | | 5'792.00 | |
| 3050.00 | AG-Beiträge AHV. IV. EO. ALV. Verwaltungskosten | 150.00 | | 30.00 | | 329.30 | |
| 3053.00 | AG-Beiträge an Unfallversicherungen | 20.00 | | 10.00 | | 30.55 | |
| 3054.00 | AG-Beiträge an Familienausgleichskasse | 50.00 | | 10.00 | | 76.25 | |
| 3055.00 | AG-Beiträge an Krankentaggeldversicherungen | | | | | 43.90 | |
| 3132.00 | Honorare externe Berater. Gutachter. Fachexperten | 1'500.00 | | 1'000.00 | | 3'065.30 | |
| 3136.00 | Honorare privatärztlicher Tätigkeit | 1'000.00 | | 1'000.00 | | 910.00 | |
| 3170.00 | Reisekosten und Spesen | 100.00 | | 100.00 | | 112.05 | |
| 4331 | Schulzahnpflege | 7'810.00 | | 8'010.00 | | 7'594.90 | |
| 3010.00 | Löhne des Verwaltungs- und Betriebspersonal | 700.00 | | 800.00 | | 550.80 | |
| 3053.00 | AG-Beiträge an Unfallversicherungen | 10.00 | | 10.00 | | 1.45 | |
| 3136.00 | Honorare privatärztlicher Tätigkeit | 6'800.00 | | 7'000.00 | | 6'771.85 | |
| 3170.00 | Reisekosten und Spesen | 300.00 | | 200.00 | | 270.80 | |
| 434 | Lebensmittelkontrolle | 500.00 | | 500.00 | | 500.00 | |
| | Nettoaufwand | | 500.00 | | 500.00 | | 500.00 |
| 4340 | Lebensmittelkontrolle | 500.00 | | 500.00 | | 500.00 | |
| 3612.00 | Entschädigungen an Gemeinden und Gemeindeverbände | 500.00 | | 500.00 | | 500.00 | |
| 5 | Soziale Sicherheit | 2'252'200.00 | 219'440.00 | 2'173'030.00 | 227'935.00 | 2'018'714.10 | 213'516.09 |
| | Nettoaufwand | | 2'032'760.00 | | 1'945'095.00 | | 1'805'198.01 |
| 53 | Alter + Hinterlassene | 538'540.00 | | 548'950.00 | | 527'613.30 | |
| | Nettoaufwand | | 538'540.00 | | 548'950.00 | | 527'613.30 |
| 531 | Alters- und Hinterlassenenversicherung AHV | 35'000.00 | | 35'000.00 | | 28'629.30 | |
| | Nettoaufwand | | 35'000.00 | | 35'000.00 | | 28'629.30 |
| 5310 | Alters- u. Hinterlassenenversicherung AHV | 35'000.00 | | 35'000.00 | | 28'629.30 | |
| 3612.00 | Entschädigungen an Gemeinden und Gemeindeverbände | 35'000.00 | | 35'000.00 | | 28'629.30 | |
| 532 | Ergänzungsleistungen AHV / IV | 503'440.00 | | 513'850.00 | | 498'984.00 | |
| | Nettoaufwand | | 503'440.00 | | 513'850.00 | | 498'984.00 |
| 5320 | Ergänzungsleistungen AHV / IV | 503'440.00 | | 513'850.00 | | 498'984.00 | |
| 3631.00 | Beiträge an Kantone und Konkordate | 503'440.00 | | 513'850.00 | | 498'984.00 | |
| 535 | Leistungen an das Alter | 100.00 | | 100.00 | | | |

Erfolgsrechnung

| | | Budget 2026 | | Budget 2025 | | Rechnung 2024 | |
|--------------|---|-------------------|-------------------|-------------------|-------------------|-------------------|-------------------|
| | | Aufwand | Ertrag | Aufwand | Ertrag | Aufwand | Ertrag |
| Nettoaufwand | | | 100.00 | | 100.00 | | |
| 5350 | Leistungen an das Alter | 100.00 | | 100.00 | | | |
| 3637.00 | Beiträge an private Haushalte | 100.00 | | 100.00 | | | |
| 54 | Familie und Jugend | 277'660.00 | 218'940.00 | 282'560.00 | 227'435.00 | 259'887.20 | 212'944.54 |
| | Nettoaufwand | | 58'720.00 | | 55'125.00 | | 46'942.66 |
| 541 | Familienzulagen | 10'850.00 | | 10'750.00 | | 7'398.00 | |
| | Nettoaufwand | | 10'850.00 | | 10'750.00 | | 7'398.00 |
| 5410 | Familienzulagen | 10'850.00 | | 10'750.00 | | 7'398.00 | |
| 3631.00 | Beiträge an Kantone und Konkordate | 10'850.00 | | 10'750.00 | | 7'398.00 | |
| 543 | Alimentenbevorschussung und -inkasso | 70'600.00 | 70'600.00 | 70'600.00 | 70'600.00 | 75'661.10 | 75'661.10 |
| 5430 | Alimentenbevorschussung und -inkasso | 70'600.00 | 70'600.00 | 70'600.00 | 70'600.00 | 75'661.10 | 75'661.10 |
| 3130.08 | Dienstleistungen Dritter (Ali-Inkassokosten) | 500.00 | | 500.00 | | 159.10 | |
| 3130.09 | Dienstleistungen Dritter (Inkassohilfe Kosten) | 100.00 | | 100.00 | | | |
| 3637.02 | Beiträge an private Haushalte (Alimentenbevorschussung) | 50'000.00 | | 50'000.00 | | 56'120.00 | |
| 3637.03 | Beiträge an private Haushalte (Inkassohilfe-Alimente) | 20'000.00 | | 20'000.00 | | 19'382.00 | |
| 4260.02 | Rückerstattungen Dritter (Alimente) | | 45'000.00 | | 40'000.00 | | 50'578.25 |
| 4260.03 | Rückerstattungen Dritter (Inkassohilfe Alimente) | | 20'100.00 | | 20'100.00 | | 19'382.00 |
| 4611.00 | Entschädigungen von Kantonen und Konkordaten | | 5'500.00 | | 10'500.00 | | 5'700.85 |
| 544 | Jugendschutz | 15'100.00 | 8'340.00 | 15'100.00 | 12'835.00 | 15'095.00 | 12'835.00 |
| | Nettoaufwand | | 6'760.00 | | 2'265.00 | | 2'260.00 |
| 5440 | Jugendschutz allgemein | 15'100.00 | 8'340.00 | 15'100.00 | 12'835.00 | 15'095.00 | 12'835.00 |
| 3636.00 | Beiträge an private Organisationen ohne Erwerbszweck | 15'100.00 | | 15'100.00 | | 15'095.00 | |
| 4612.00 | Entschädigungen von Gemeinden | | 8'340.00 | | 12'835.00 | | 12'835.00 |
| 545 | Leistungen an Familien | 181'110.00 | 140'000.00 | 186'110.00 | 144'000.00 | 161'733.10 | 124'448.44 |
| | Nettoaufwand | | 41'110.00 | | 42'110.00 | | 37'284.66 |
| 5451 | Kinderkrippen und Kinderhorte | 156'110.00 | 120'000.00 | 156'110.00 | 120'000.00 | 136'807.35 | 104'560.28 |
| 3300.90 | Planmässige Abschreibungen übrige Sachanlagen | 6'110.00 | | 6'110.00 | | 6'107.00 | |
| 3635.00 | Beiträge an private Unternehmungen | 150'000.00 | | 150'000.00 | | 130'700.35 | |
| 4611.00 | Entschädigungen von Kantonen und Konkordaten | | 120'000.00 | | 120'000.00 | | 104'560.28 |

Erfolgsrechnung

| | | Budget 2026 | | Budget 2025 | | Rechnung 2024 | |
|-------------|--|---------------------|------------------|---------------------|------------------|---------------------|------------------|
| | | Aufwand | Ertrag | Aufwand | Ertrag | Aufwand | Ertrag |
| 5452 | Tageseltern | 25'000.00 | 20'000.00 | 30'000.00 | 24'000.00 | 24'925.75 | 19'888.16 |
| 3635.00 | Beiträge an private Unternehmungen | 25'000.00 | | 30'000.00 | | 24'925.75 | |
| 4611.00 | Entschädigungen von Kantonen und Konkordaten | | 20'000.00 | | 24'000.00 | | 19'888.16 |
| 57 | Sozialhilfe und Asylwesen | 1'436'000.00 | 500.00 | 1'341'520.00 | 500.00 | 1'231'213.60 | 571.55 |
| | Nettoaufwand | | 1'435'500.00 | | 1'341'020.00 | | 1'230'642.05 |
| 572 | Wirtschaftliche Hilfe | 5'000.00 | | 5'000.00 | | | |
| | Nettoaufwand | | 5'000.00 | | 5'000.00 | | |
| 5720 | Gesetzliche wirtschaftliche Hilfe | 5'000.00 | | 5'000.00 | | | |
| 3637.01 | Beiträge an private Haushalte (Beerdigungskosten) | 5'000.00 | | 5'000.00 | | | |
| 579 | Sozialhilfe | 1'431'000.00 | 500.00 | 1'336'520.00 | 500.00 | 1'231'213.60 | 571.55 |
| | Nettoaufwand | | 1'430'500.00 | | 1'336'020.00 | | 1'230'642.05 |
| 5790 | Sozialhilfe | 1'370.00 | 500.00 | 1'370.00 | 500.00 | 1'441.55 | 571.55 |
| 3105.00 | Lebensmittel | 500.00 | | 500.00 | | 571.55 | |
| 3636.00 | Beiträge an private Organisationen ohne Erwerbszweck | 870.00 | | 870.00 | | 870.00 | |
| 4250.00 | Verkäufe | | 500.00 | | 500.00 | | 571.55 |
| 5796 | Regionaler Sozialdienst | 43'000.00 | | 43'000.00 | | 32'566.25 | |
| 3612.00 | Entschädigungen an Gemeinden und Gemeindeverbände | 43'000.00 | | 43'000.00 | | 32'566.25 | |
| 5799 | Lastenausgleich Sozialhilfe | 1'386'630.00 | | 1'292'150.00 | | 1'197'205.80 | |
| 3611.00 | Entschädigungen an Kantone und Konkordate | 1'386'630.00 | | 1'292'150.00 | | 1'197'205.80 | |
| 6 | Verkehr und Nachrichtenübermittlung | 724'260.00 | 90'900.00 | 691'130.00 | 51'400.00 | 655'897.60 | 46'858.00 |
| | Nettoaufwand | | 633'360.00 | | 639'730.00 | | 609'039.60 |
| 61 | Strassenverkehr | 473'890.00 | 90'900.00 | 439'680.00 | 51'400.00 | 423'162.90 | 46'858.00 |
| | Nettoaufwand | | 382'990.00 | | 388'280.00 | | 376'304.90 |
| 615 | Gemeindestrassen | 400'410.00 | 25'000.00 | 403'005.00 | 20'800.00 | 386'482.15 | 16'459.00 |
| | Nettoaufwand | | 375'410.00 | | 382'205.00 | | 370'023.15 |
| 6150 | Gemeindestrassen | 400'410.00 | 25'000.00 | 403'005.00 | 20'800.00 | 386'482.15 | 16'459.00 |
| 3010.00 | Löhne des Verwaltungs- und Betriebspersonal | 148'000.00 | | 145'000.00 | | 135'312.40 | |
| 3050.00 | AG-Beiträge AHV. IV. EO. ALV. Verwaltungskosten | 9'000.00 | | 9'000.00 | | 8'452.80 | |
| 3052.00 | AG-Beiträge an Pensionskasse | 10'800.00 | | 10'800.00 | | 10'660.80 | |

Erfolgsrechnung

| | | Budget 2026 | | Budget 2025 | | Rechnung 2024 | |
|------------|---|------------------|------------------|------------------|------------------|------------------|------------------|
| | | Aufwand | Ertrag | Aufwand | Ertrag | Aufwand | Ertrag |
| 3053.00 | AG-Beiträge an Unfallversicherungen | 1'300.00 | | 1'300.00 | | 1'188.30 | |
| 3054.00 | AG-Beiträge an Familienausgleichskasse | 2'100.00 | | 2'100.00 | | 1'958.30 | |
| 3055.00 | AG-Beiträge an Krankentaggeldversicherungen | 2'000.00 | | 2'000.00 | | 1'671.00 | |
| 3090.00 | Aus- und Weiterbildung des Personals | 2'000.00 | | 2'000.00 | | 681.05 | |
| 3101.00 | Betriebs- und Verbrauchsmaterial | 5'000.00 | | 5'000.00 | | 5'442.05 | |
| 3101.01 | Betriebs- und Verbrauchsmaterial Winterdienst | 7'000.00 | | 7'000.00 | | 4'988.65 | |
| 3101.02 | Betriebs- und Verbrauchsmaterial Treibstoffe | 8'000.00 | | 9'000.00 | | 7'489.05 | |
| 3101.03 | Betriebs- und Verbrauchsmaterial Signalisationen | 7'000.00 | | 15'000.00 | | 3'877.30 | |
| 3102.00 | Drucksachen. Publikationen | 300.00 | | 300.00 | | 72.25 | |
| 3111.00 | Maschinen. Geräte und Fahrzeuge | 2'500.00 | | 2'500.00 | | 2'574.95 | |
| 3112.00 | Kleider | 2'000.00 | | 2'000.00 | | 2'111.70 | |
| 3120.01 | Ver- und Entsorgung Strassenbeleuchtung | 4'800.00 | | 4'000.00 | | 4'859.00 | |
| 3130.00 | Dienstleistungen Dritter (Telefon, Internet, Porti, Gebühren) | 1'300.00 | | 1'300.00 | | 1'381.20 | |
| 3132.00 | Honorare externe Berater. Gutachter. Fachexperten | 4'500.00 | | 4'500.00 | | 23'818.40 | |
| 3134.00 | Sachversicherungsprämien | 4'500.00 | | 4'000.00 | | 4'143.80 | |
| 3137.00 | Steuern und Abgaben | 3'400.00 | | 3'000.00 | | 2'995.35 | |
| 3141.00 | Unterhalt baulich für Strassen / Verkehrswege | 18'000.00 | | 16'000.00 | | 21'525.75 | |
| 3141.01 | Unterhalt für Strassenbeleuchtung | 3'000.00 | | 2'000.00 | | 8'335.95 | |
| 3141.02 | Unterhalt für Strassenreinigungen | 7'000.00 | | 7'000.00 | | 7'086.00 | |
| 3141.03 | Unterhalt für Einlaufschächte | 12'000.00 | | 14'000.00 | | 11'704.50 | |
| 3149.00 | Unterhalt für übrige Sachanlagen | 3'000.00 | | 3'000.00 | | 2'970.20 | |
| 3151.00 | Unterhalt Maschinen, Geräte, Fahrzeuge, Werkzeuge | 13'500.00 | | 14'000.00 | | 14'821.05 | |
| 3160.00 | Miete und Pacht Liegenschaften | 170.00 | | 165.00 | | 165.00 | |
| 3161.00 | Mieten. Benützungskosten Anlagen | 3'200.00 | | 2'000.00 | | 1'997.00 | |
| 3170.00 | Reisekosten und Spesen | 500.00 | | 500.00 | | 199.40 | |
| 3300.10 | Planmässige Abschreibungen Strassen / Verkehrswege | 41'550.00 | | 37'550.00 | | 37'553.00 | |
| 3300.60 | Planmässige Abschreibungen Mobilien VV | 11'500.00 | | 11'500.00 | | | |
| 3300.90 | Planmässige Abschreibungen übrige Sachanlagen | 44'390.00 | | 44'390.00 | | 44'386.00 | |
| 3612.02 | Entschädigung an Gemeinden (RegioBV Dienstleistungen) | 16'000.00 | | 20'000.00 | | 12'059.95 | |
| 3910.00 | Interne Verrechnung von Dienstleistungen | 1'100.00 | | 1'100.00 | | | |
| 4240.00 | Benützungsgebühren und Dienstleistungen | | 5'000.00 | | 6'000.00 | | 4'847.50 |
| 4260.00 | Rückerstattungen Dritter | | 1'000.00 | | 1'000.00 | | 536.05 |
| 4612.00 | Entschädigungen von Gemeinden | | 500.00 | | 500.00 | | 486.75 |
| 4612.03 | Interne Verrechnungen SF - allg. Haushalt | | 5'000.00 | | | | 8'500.00 |
| 4631.00 | Beiträge von Kantonen und Konkordaten | | 2'000.00 | | 1'800.00 | | 2'088.70 |
| 4893.00 | Entnahmen aus Vorfinanzierungen | | 11'500.00 | | 11'500.00 | | |
| 619 | Strassen, übriges | 73'480.00 | 65'900.00 | 36'675.00 | 30'600.00 | 36'680.75 | 30'399.00 |
| | Nettoaufwand | | 7'580.00 | | 6'075.00 | | 6'281.75 |

Erfolgsrechnung

| | | Budget 2026 | | Budget 2025 | | Rechnung 2024 | |
|-------------|--|---------------------|---------------------|---------------------|---------------------|---------------------|---------------------|
| | | Aufwand | Ertrag | Aufwand | Ertrag | Aufwand | Ertrag |
| 6191 | Werkhof | 73'480.00 | 65'900.00 | 36'675.00 | 30'600.00 | 36'680.75 | 30'399.00 |
| 3101.00 | Betriebs- und Verbrauchsmaterial | 500.00 | | 500.00 | | 96.20 | |
| 3120.00 | Ver- und Entsorgung Liegenschaften VV | 6'700.00 | | 5'800.00 | | 6'112.55 | |
| 3134.00 | Sachversicherungsprämien | 1'400.00 | | 1'300.00 | | 1'421.30 | |
| 3144.00 | Unterhalt Hochbauten, Gebäude | 6'500.00 | | 6'000.00 | | 6'022.20 | |
| 3300.40 | Planmässige Abschreibungen Hochbauten VV | 5'190.00 | | 11'075.00 | | 11'076.00 | |
| 3300.90 | Planmässige Abschreibungen übrige Sachanlagen | 45'690.00 | | 4'500.00 | | 4'498.00 | |
| 3612.02 | Entschädigung an Gemeinden (RegioBV Dienstleistungen) | | | | | 127.50 | |
| 3950.00 | Interne Verrechnung von planmässigen und ausserplanmässigen Abschreibungen | 7'500.00 | | 7'500.00 | | 7'327.00 | |
| 4470.00 | Mietzinse Liegenschaften des VV | | 17'500.00 | | 17'500.00 | | 17'400.00 |
| 4472.00 | Vergütungen für Benützung Liegenschaften VV | | 100.00 | | 100.00 | | |
| 4893.00 | Entnahmen aus Vorfinanzierungen | | 45'300.00 | | 10'000.00 | | 9'999.00 |
| 4910.00 | Interne Verrechnung von Dienstleistungen | | 3'000.00 | | 3'000.00 | | 3'000.00 |
| 62 | Öffentlicher Verkehr | 250'370.00 | | 251'450.00 | | 232'734.70 | |
| | Nettoaufwand | | 250'370.00 | | 251'450.00 | | 232'734.70 |
| 623 | Agglomerationsverkehr | 1'800.00 | | 1'800.00 | | 1'701.20 | |
| | Nettoaufwand | | 1'800.00 | | 1'800.00 | | 1'701.20 |
| 6230 | Agglomerationsverkehr | 1'800.00 | | 1'800.00 | | 1'701.20 | |
| 3634.00 | Beiträge an öffentliche Unternehmungen | 1'800.00 | | 1'800.00 | | 1'701.20 | |
| 629 | Öffentlicher Verkehr | 248'570.00 | | 249'650.00 | | 231'033.50 | |
| | Nettoaufwand | | 248'570.00 | | 249'650.00 | | 231'033.50 |
| 6290 | Öffentlicher Verkehr | 900.00 | | 1'200.00 | | 1'230.60 | |
| 3300.40 | Planmässige Abschreibungen Hochbauten VV | 700.00 | | 1'000.00 | | 1'023.00 | |
| 3635.00 | Beiträge an private Unternehmungen | 200.00 | | 200.00 | | 207.60 | |
| 6291 | Gemeindeanteil Öffentlicher Verkehr | 247'670.00 | | 248'450.00 | | 229'802.90 | |
| 3631.00 | Beiträge an Kantone und Konkordate | 247'670.00 | | 248'450.00 | | 229'802.90 | |
| 7 | Umweltschutz und Raumordnung | 1'446'820.00 | 1'321'060.00 | 1'359'065.00 | 1'240'190.00 | 1'355'010.30 | 1'252'975.60 |
| | Nettoaufwand | | 125'760.00 | | 118'875.00 | | 102'034.70 |
| 71 | Wasserversorgung | 444'140.00 | 444'140.00 | 408'330.00 | 408'330.00 | 446'028.90 | 446'028.90 |
| 710 | Wasserversorgung | 444'140.00 | 444'140.00 | 408'330.00 | 408'330.00 | 446'028.90 | 446'028.90 |

Erfolgsrechnung

| | | Budget 2026 | | Budget 2025 | | Rechnung 2024 | |
|-------------|---|-------------------|-------------------|-------------------|-------------------|-------------------|-------------------|
| | | Aufwand | Ertrag | Aufwand | Ertrag | Aufwand | Ertrag |
| 7101 | Wasserversorgung [Gemeindebetrieb] | 444'140.00 | 444'140.00 | 408'330.00 | 408'330.00 | 446'028.90 | 446'028.90 |
| 3090.00 | Aus- und Weiterbildung des Personals | 750.00 | | 750.00 | | 630.00 | |
| 3111.00 | Maschinen. Geräte und Fahrzeuge | 16'000.00 | | 15'000.00 | | 13'832.95 | |
| 3130.00 | Dienstleistungen Dritter (Telefon, Internet, Porti, Gebühren) | 700.00 | | 700.00 | | 536.15 | |
| 3132.00 | Honorare externe Berater. Gutachter. Fachexperten | 6'000.00 | | 6'000.00 | | 3'111.95 | |
| 3134.00 | Sachversicherungsprämien | 750.00 | | 750.00 | | 742.50 | |
| 3143.00 | Unterhalt übrige Tiefbauten | 30'000.00 | | 30'000.00 | | 28'906.25 | |
| 3143.02 | Unterhalt übrige Tiefbauten - werterhaltend | 45'000.00 | | 40'000.00 | | 58'503.25 | |
| 3151.00 | Unterhalt Maschinen, Geräte, Fahrzeuge, Werkzeuge | 3'000.00 | | 3'000.00 | | 3'217.80 | |
| 3199.02 | übriger Betriebsaufwand | 10.00 | | | | 5.35 | |
| 3300.30 | Planmässige Abschreibungen übrige Tiefbaubauten VV | 16'920.00 | | 17'230.00 | | 15'611.25 | |
| 3320.90 | Planmässige Abschreibungen übrige immat. Anlagen VV | 2'500.00 | | 2'500.00 | | | |
| 3510.10 | Einlagen in SF des EK aus Werterhalt | 110'000.00 | | 100'000.00 | | 109'773.00 | |
| 3510.50 | Einlagen in SF des EK aus Anschlussgebühren | 30'000.00 | | 30'000.00 | | 9'707.50 | |
| 3612.02 | Entschädigung an Gemeinden (RegioBV Dienstleistungen) | 3'000.00 | | 3'000.00 | | 6'090.65 | |
| 3612.03 | Interne Verrechnungen SF - allg. Haushalt | 29'400.00 | | 29'400.00 | | 31'400.00 | |
| 3632.00 | Beiträge an Gemeinden und Gemeindeverbände | 150'000.00 | | 130'000.00 | | 163'850.30 | |
| 3635.00 | Beiträge an private Unternehmungen | 110.00 | | | | 110.00 | |
| 4240.02 | Benützung (Grundgebühren) | | | | | | 14'247.55 |
| 4240.50 | Anschlussgebühren | | 30'000.00 | | 30'000.00 | | 9'707.50 |
| 4250.01 | Verkäufe (Verbrauchsgebühren Wasser) | | 142'000.00 | | 137'000.00 | | 159'192.70 |
| 4250.02 | Verkäufe (Grundgebühren Wasser) | | 120'000.00 | | 121'000.00 | | 123'343.45 |
| 4260.00 | Rückerstattungen Dritter | | 500.00 | | | | 1'351.20 |
| 4409.00 | Verrechnete Zinsen | | 7'500.00 | | 7'500.00 | | 7'380.00 |
| 4510.10 | Entnahmen aus SF Werterhalt | | 64'730.00 | | 59'730.00 | | 74'114.50 |
| 4614.00 | Entschädigungen von öffentlichen Unternehmungen | | | | | | 3'000.00 |
| 9011.00 | Entnahmen aus Spezialfinanzierungen des EK | | 79'410.00 | | 53'100.00 | | 53'692.00 |
| 72 | Abwasserentsorgung | 653'220.00 | 653'220.00 | 617'260.00 | 617'260.00 | 589'887.35 | 589'887.35 |
| 720 | Abwasserentsorgung | 653'220.00 | 653'220.00 | 617'260.00 | 617'260.00 | 589'887.35 | 589'887.35 |
| 7201 | Abwasserentsorgung [Gemeindebetrieb] | 653'220.00 | 653'220.00 | 617'260.00 | 617'260.00 | 589'887.35 | 589'887.35 |
| 3101.00 | Betriebs- und Verbrauchsmaterial | 2'000.00 | | 2'000.00 | | 501.80 | |
| 3102.00 | Drucksachen. Publikationen | 500.00 | | 500.00 | | | |
| 3130.00 | Dienstleistungen Dritter (Telefon, Internet, Porti, Gebühren) | 750.00 | | 750.00 | | 499.10 | |
| 3132.00 | Honorare externe Berater. Gutachter. Fachexperten | 5'000.00 | | 5'000.00 | | 2'650.10 | |
| 3134.00 | Sachversicherungsprämien | 750.00 | | 750.00 | | 742.50 | |
| 3143.00 | Unterhalt übrige Tiefbauten | 1'000.00 | | 1'000.00 | | | |

Erfolgsrechnung

| | | Budget 2026 | | Budget 2025 | | Rechnung 2024 | |
|-------------|---|-------------------|-------------------|-------------------|-------------------|-------------------|-------------------|
| | | Aufwand | Ertrag | Aufwand | Ertrag | Aufwand | Ertrag |
| 3143.02 | Unterhalt übrige Tiefbauten - werterhaltend | 60'000.00 | | 50'000.00 | | 62'100.20 | |
| 3151.00 | Unterhalt Maschinen, Geräte, Fahrzeuge, Werkzeuge | 700.00 | | 500.00 | | 370.00 | |
| 3161.00 | Mieten. Benützungskosten Anlagen | 500.00 | | 500.00 | | 50.00 | |
| 3199.02 | übriger Betriebsaufwand | | | | | -23.95 | |
| 3300.30 | Planmässige Abschreibungen übrige Tiefbaubauten VV | 17'680.00 | | 15'520.00 | | 15'636.00 | |
| 3320.90 | Planmässige Abschreibungen übrige immat. Anlagen VV | 23'340.00 | | 23'340.00 | | 2'340.00 | |
| 3510.10 | Einlagen in SF des EK aus Werterhalt | 270'000.00 | | 236'400.00 | | 269'172.00 | |
| 3510.50 | Einlagen in SF des EK aus Anschlussgebühren | 30'000.00 | | 30'000.00 | | 9'213.65 | |
| 3612.02 | Entschädigung an Gemeinden (RegioBV Dienstleistungen) | 20'000.00 | | 20'000.00 | | 22'464.45 | |
| 3612.03 | Interne Verrechnungen SF - allg. Haushalt | 30'000.00 | | 26'000.00 | | 32'150.00 | |
| 3632.00 | Beiträge an Gemeinden und Gemeindeverbände | 191'000.00 | | 205'000.00 | | 172'021.50 | |
| 4240.01 | Benützung (Verbrauchsgebühren) | | 138'000.00 | | 145'000.00 | | 144'799.20 |
| 4240.02 | Benützung (Grundgebühren) | | 235'000.00 | | 238'000.00 | | 244'997.80 |
| 4240.50 | Anschlussgebühren | | 30'000.00 | | 30'000.00 | | 9'213.65 |
| 4260.00 | Rückerstattungen Dritter | | 2'000.00 | | 2'000.00 | | 2'420.35 |
| 4409.00 | Verrechnete Zinsen | | 20'000.00 | | 20'000.00 | | 20'317.00 |
| 4510.10 | Entnahmen aus SF Werterhalt | | 151'020.00 | | 128'860.00 | | 127'877.35 |
| 9011.00 | Entnahmen aus Spezialfinanzierungen des EK | | 77'200.00 | | 53'400.00 | | 40'262.00 |
| 73 | Abfall | 222'700.00 | 222'700.00 | 213'600.00 | 213'600.00 | 214'774.25 | 214'774.25 |
| 730 | Abfall | 222'700.00 | 222'700.00 | 213'600.00 | 213'600.00 | 214'774.25 | 214'774.25 |
| 7300 | Tierkörperbeseitigung | 5'500.00 | 5'500.00 | 4'500.00 | 4'500.00 | 5'373.70 | 5'373.70 |
| 3130.07 | Dienstleistungen Dritter (Wertstoffe und Sonderabfälle) | 2'000.00 | | 1'500.00 | | 1'941.85 | |
| 3612.00 | Entschädigungen an Gemeinden und Gemeindeverbände | 3'500.00 | | 3'000.00 | | 3'431.85 | |
| 4240.00 | Benützungsgebühren und Dienstleistungen | | 3'000.00 | | 2'000.00 | | 3'275.35 |
| 4612.03 | Interne Verrechnungen SF - allg. Haushalt | | 2'500.00 | | 2'500.00 | | 2'098.35 |
| 7301 | Abfall [Gemeindebetrieb] | 217'200.00 | 217'200.00 | 209'100.00 | 209'100.00 | 209'400.55 | 209'400.55 |
| 3102.00 | Drucksachen. Publikationen | 1'000.00 | | 2'000.00 | | 1'130.35 | |
| 3130.00 | Dienstleistungen Dritter (Telefon, Internet, Porti, Gebühren) | 750.00 | | 800.00 | | 507.95 | |
| 3130.05 | Dienstleistungen Dritter (Hauskehricht und Sperrgut) | 120'000.00 | | 125'000.00 | | 119'647.05 | |
| 3130.06 | Dienstleistungen Dritter (Grünabfuhr und Häckseldienst) | 41'000.00 | | 35'000.00 | | 34'164.85 | |
| 3130.07 | Dienstleistungen Dritter (Wertstoffe und Sonderabfälle) | 14'650.00 | | 16'500.00 | | 11'611.45 | |
| 3134.00 | Sachversicherungsprämien | 200.00 | | 200.00 | | 142.00 | |
| 3170.00 | Reisekosten und Spesen | 300.00 | | 500.00 | | 69.40 | |
| 3199.02 | übriger Betriebsaufwand | | | | | 5.60 | |
| 3612.02 | Entschädigung an Gemeinden (RegioBV Dienstleistungen) | | | | | 21.25 | |
| 3612.03 | Interne Verrechnungen SF - allg. Haushalt | 39'300.00 | | 29'100.00 | | 39'948.35 | |

Erfolgsrechnung

| | | Budget 2026 | | Budget 2025 | | Rechnung 2024 | |
|-------------|---|------------------|-----------------|------------------|-----------------|------------------|-----------------|
| | | Aufwand | Ertrag | Aufwand | Ertrag | Aufwand | Ertrag |
| 4240.01 | Benützung (Verbrauchsgebühren) | | 127'300.00 | | 131'500.00 | | 105'864.20 |
| 4240.02 | Benützung (Grundgebühren) | | 72'000.00 | | 67'000.00 | | 99'165.75 |
| 4250.00 | Verkäufe | | 3'000.00 | | 2'000.00 | | 2'092.60 |
| 4409.00 | Verrechnete Zinsen | | 2'000.00 | | 2'000.00 | | 1'928.00 |
| 4451.00 | Erträge aus Beteiligungen VV | | 700.00 | | 350.00 | | 350.00 |
| 4614.00 | Entschädigungen von öffentlichen Unternehmungen | | | | 1'000.00 | | |
| 9010.00 | Einlagen in Spezialfinanzierungen des EK | | | | | 2'152.30 | |
| 9011.00 | Entnahmen aus Spezialfinanzierungen des EK | | 12'200.00 | | 5'250.00 | | |
| 74 | Verbauungen | 48'200.00 | | 44'700.00 | | 30'120.35 | 765.10 |
| | Nettoaufwand | | 48'200.00 | | 44'700.00 | | 29'355.25 |
| 741 | Gewässerverbauungen | 48'200.00 | | 44'700.00 | | 30'120.35 | 765.10 |
| | Nettoaufwand | | 48'200.00 | | 44'700.00 | | 29'355.25 |
| 7410 | Gewässerverbauungen | 48'200.00 | | 44'700.00 | | 30'120.35 | 765.10 |
| 3142.00 | Unterhalt Wasserbau | 12'000.00 | | 9'000.00 | | 5'116.25 | |
| 3320.90 | Planmässige Abschreibungen übrige immat. Anlagen VV | 12'700.00 | | 12'700.00 | | 2'316.00 | |
| 3612.02 | Entschädigung an Gemeinden (RegioBV Dienstleistungen) | 3'500.00 | | 2'000.00 | | 3'430.00 | |
| 3632.00 | Beiträge an Gemeinden und Gemeindeverbände | 20'000.00 | | 21'000.00 | | 19'258.10 | |
| 4612.00 | Entschädigungen von Gemeinden | | | | | | 765.10 |
| 76 | Bekämpfung von Umweltverschmutzung | 1'000.00 | 1'000.00 | 1'000.00 | 1'000.00 | 1'520.00 | 1'520.00 |
| 761 | Luftreinhaltung und Klimaschutz | 1'000.00 | 1'000.00 | 1'000.00 | 1'000.00 | 1'520.00 | 1'520.00 |
| 7610 | Luftreinhaltung und Klimaschutz | 1'000.00 | 1'000.00 | 1'000.00 | 1'000.00 | 1'520.00 | 1'520.00 |
| 3132.00 | Honorare externe Berater. Gutachter. Fachexperten | 1'000.00 | | 1'000.00 | | 1'520.00 | |
| 4210.02 | Gebühren für Amtshandlungen (Oelfeuerungskontrolle) | | 1'000.00 | | 1'000.00 | | 1'520.00 |
| 77 | Übriger Umweltschutz | 37'000.00 | | 33'000.00 | | 31'269.35 | |
| | Nettoaufwand | | 37'000.00 | | 33'000.00 | | 31'269.35 |
| 771 | Friedhof und Bestattung | 37'000.00 | | 33'000.00 | | 31'269.35 | |
| | Nettoaufwand | | 37'000.00 | | 33'000.00 | | 31'269.35 |
| 7710 | Friedhof und Bestattung allgemein | 37'000.00 | | 33'000.00 | | 31'269.35 | |
| 3612.00 | Entschädigungen an Gemeinden und Gemeindeverbände | 37'000.00 | | 33'000.00 | | 31'269.35 | |
| 79 | Raumordnung | 40'560.00 | | 41'175.00 | | 41'410.10 | |

Erfolgsrechnung

| | | Budget 2026 | | Budget 2025 | | Rechnung 2024 | |
|-------------|---|------------------|-------------------|------------------|-------------------|------------------|------------------|
| | | Aufwand | Ertrag | Aufwand | Ertrag | Aufwand | Ertrag |
| | Nettoaufwand | | 40'560.00 | | 41'175.00 | | 41'410.10 |
| 790 | Raumordnung | 40'560.00 | | 41'175.00 | | 41'410.10 | |
| | Nettoaufwand | | 40'560.00 | | 41'175.00 | | 41'410.10 |
| 7900 | Raumordnung allgemein | 33'160.00 | | 33'675.00 | | 34'025.10 | |
| 3132.00 | Honorare externe Berater, Gutachter, Fachexperten | 10'000.00 | | 10'000.00 | | 10'253.10 | |
| 3320.90 | Planmässige Abschreibungen übrige immat. Anlagen VV | 12'660.00 | | 13'175.00 | | 13'172.00 | |
| 3611.00 | Entschädigungen an Kantone und Konkordate | 10'500.00 | | 10'500.00 | | 10'600.00 | |
| 7907 | Regionalkonferenzen | 7'400.00 | | 7'500.00 | | 7'385.00 | |
| 3635.01 | Beiträge an private Unternehmungen (Verbandsbeiträge) | 7'400.00 | | 7'500.00 | | 7'385.00 | |
| 8 | Volkswirtschaft | 2'060.00 | 102'000.00 | 2'060.00 | 112'500.00 | 1'708.50 | 93'586.25 |
| | Nettoertrag | 99'940.00 | | 110'440.00 | | 91'877.75 | |
| 81 | Landwirtschaft | 2'060.00 | | 2'060.00 | | 1'708.50 | |
| | Nettoaufwand | | 2'060.00 | | 2'060.00 | | 1'708.50 |
| 814 | Produktionsverbesserungen Pflanzen | 2'060.00 | | 2'060.00 | | 1'708.50 | |
| | Nettoaufwand | | 2'060.00 | | 2'060.00 | | 1'708.50 |
| 8140 | Landw.Produktionsverbesserungen Pflanzen | 2'060.00 | | 2'060.00 | | 1'708.50 | |
| 3010.00 | Löhne des Verwaltungs- und Betriebspersonal | 1'500.00 | | 1'500.00 | | 1'259.65 | |
| 3050.00 | AG-Beiträge AHV, IV, EO, ALV, Verwaltungskosten | 250.00 | | 250.00 | | 189.60 | |
| 3053.00 | AG-Beiträge an Unfallversicherungen | 10.00 | | 10.00 | | 7.80 | |
| 3054.00 | AG-Beiträge an Familienausgleichskasse | 40.00 | | 40.00 | | 43.95 | |
| 3170.00 | Reisekosten und Spesen | 100.00 | | 100.00 | | 52.50 | |
| 3635.00 | Beiträge an private Unternehmungen | 160.00 | | 160.00 | | 155.00 | |
| 87 | Brennstoffe und Energie | | 102'000.00 | | 112'500.00 | | 93'586.25 |
| | Nettoertrag | 102'000.00 | | 112'500.00 | | 93'586.25 | |
| 871 | Elektrizität | | 102'000.00 | | 112'500.00 | | 93'586.25 |
| | Nettoertrag | 102'000.00 | | 112'500.00 | | 93'586.25 | |
| 8710 | Elektrizität allgemein | | 102'000.00 | | 112'500.00 | | 93'586.25 |
| 4120.00 | Konzessionen (BKW) | | 95'000.00 | | 98'000.00 | | 85'544.90 |
| 4614.00 | Entschädigungen von öffentlichen Unternehmungen | | 7'000.00 | | 14'500.00 | | 8'041.35 |

Erfolgsrechnung

| | | Budget 2026 | | Budget 2025 | | Rechnung 2024 | |
|-------------|--|-------------------|---------------------|-------------------|---------------------|-------------------|---------------------|
| | | Aufwand | Ertrag | Aufwand | Ertrag | Aufwand | Ertrag |
| 9 | Finanzen und Steuern | 529'410.00 | 6'180'470.00 | 520'200.00 | 6'011'360.00 | 770'229.34 | 6'070'174.20 |
| | Nettoertrag | 5'651'060.00 | | 5'491'160.00 | | 5'299'944.86 | |
| 91 | Steuern | 40'000.00 | 5'340'300.00 | 35'000.00 | 5'280'900.00 | 50'880.29 | 5'478'025.10 |
| | Nettoertrag | 5'300'300.00 | | 5'245'900.00 | | 5'427'144.81 | |
| 910 | Steuern | 40'000.00 | 5'340'300.00 | 35'000.00 | 5'280'900.00 | 50'880.29 | 5'478'025.10 |
| | Nettoertrag | 5'300'300.00 | | 5'245'900.00 | | 5'427'144.81 | |
| 9100 | Allgemeine Gemeindesteuern | 40'000.00 | 4'679'800.00 | 35'000.00 | 4'620'400.00 | 49'402.30 | 4'676'804.25 |
| 3180.00 | Wertberichtigungen auf Forderungen | | | | | 4'511.00 | |
| 3181.00 | Tatsächliche Forderungsverluste | 40'000.00 | | 35'000.00 | | 44'891.30 | |
| 4000.00 | Einkommenssteuern | | 4'155'200.00 | | 4'087'400.00 | | 4'073'052.30 |
| 4000.20 | Nachsteuern und Bussen Einkommenssteuern | | 5'000.00 | | 5'000.00 | | 59'320.70 |
| 4000.40 | Aktive Steuerauscheidungen Einkommen | | 100'000.00 | | 120'000.00 | | 95'954.45 |
| 4000.50 | Passive Steuerauscheidungen Einkommen | | -170'000.00 | | -150'000.00 | | -181'540.10 |
| 4000.60 | Pauschale Steueranrechnungen natürliche Personen | | -500.00 | | -700.00 | | -274.45 |
| 4001.00 | Vermögenssteuern | | 398'700.00 | | 399'700.00 | | 381'218.20 |
| 4001.40 | Aktive Steuerauscheidungen Vermögen | | 25'000.00 | | 30'000.00 | | 25'452.70 |
| 4001.50 | Passive Steuerauscheidungen Vermögen | | -35'000.00 | | -35'000.00 | | -40'744.30 |
| 4002.00 | Quellensteuern natürliche Personen | | 45'000.00 | | 35'000.00 | | 50'829.60 |
| 4002.10 | Quellensteuern ausserhalb Ertragsabrechnung (BGSA.Grenzgänger) | | 1'000.00 | | 1'000.00 | | 1'048.20 |
| 4010.00 | Gewinnsteuern | | 110'400.00 | | 100'000.00 | | 157'555.45 |
| 4010.40 | Aktive Steuerauscheidungen Gewinnsteuern | | 50'000.00 | | 30'000.00 | | 61'877.50 |
| 4010.50 | Passive Steuerauscheidungen Gewinnsteuern | | -10'000.00 | | -10'000.00 | | -10'838.45 |
| 4011.00 | Kapitalsteuern | | 1'000.00 | | 1'000.00 | | 1'142.00 |
| 4011.40 | Aktive Steuerauscheidungen Kapitalsteuern | | 1'000.00 | | 1'000.00 | | 58.30 |
| 4011.50 | Passive Steuerauscheidungen Kapitalsteuern | | -1'000.00 | | -1'000.00 | | -179.30 |
| 4019.00 | Holdingsteuern | | 1'000.00 | | 1'000.00 | | |
| 4029.00 | Eingang abgeschriebene Steuern | | 3'000.00 | | 6'000.00 | | 2'871.45 |
| 9101 | Sondersteuern | | 200'000.00 | | 200'000.00 | 1'226.05 | 351'818.15 |
| 3181.00 | Tatsächliche Forderungsverluste | | | | | 1'226.05 | |
| 4022.00 | Grundstückgewinnsteuern | | 75'000.00 | | 75'000.00 | | 171'593.35 |
| 4022.10 | Sonderveranlagungen | | 125'000.00 | | 125'000.00 | | 180'224.80 |
| 9102 | Liegenschaftssteuern | | 450'000.00 | | 450'000.00 | 251.94 | 439'182.70 |
| 3181.00 | Tatsächliche Forderungsverluste | | | | | 251.94 | |
| 4021.00 | Liegenschaftssteuern | | 450'000.00 | | 450'000.00 | | 439'182.70 |

Erfolgsrechnung

| | | Budget 2026 | | Budget 2025 | | Rechnung 2024 | |
|-------------|---|-------------------|-------------------|-------------------|-------------------|-------------------|-------------------|
| | | Aufwand | Ertrag | Aufwand | Ertrag | Aufwand | Ertrag |
| 9103 | Hundetaxe | | 10'500.00 | | 10'500.00 | | 10'220.00 |
| 4033.00 | Hundetaxe | | 10'500.00 | | 10'500.00 | | 10'220.00 |
| 93 | Finanz- und Lastenausgleich | 397'110.00 | 754'100.00 | 391'300.00 | 574'800.00 | 393'307.00 | 512'474.00 |
| | Nettoertrag | 356'990.00 | | 183'500.00 | | 119'167.00 | |
| 930 | Finanz- und Lastenausgleich | 397'110.00 | 754'100.00 | 391'300.00 | 574'800.00 | 393'307.00 | 512'474.00 |
| | Nettoertrag | 356'990.00 | | 183'500.00 | | 119'167.00 | |
| 9300 | Finanz- und Lastenausgleich | 397'110.00 | 754'100.00 | 391'300.00 | 574'800.00 | 393'307.00 | 512'474.00 |
| 3621.60 | Lastenausgleichsbeiträge an Kanton | 397'110.00 | | 391'300.00 | | 393'307.00 | |
| 4621.50 | Innerkantonaler Finanzausgleich | | 96'300.00 | | 22'150.00 | | |
| 4621.60 | Innerkantonaler Lastenausgleich | | 30'000.00 | | 28'500.00 | | 28'538.00 |
| 4622.70 | Innerkantonaler Finanzausgleich | | 627'800.00 | | 524'150.00 | | 483'936.00 |
| 95 | Ertragsanteile, übrige | | 15'500.00 | | 15'500.00 | | 22'577.90 |
| | Nettoertrag | 15'500.00 | | 15'500.00 | | 22'577.90 | |
| 950 | Ertragsanteile, übrige | | 15'500.00 | | 15'500.00 | | 22'577.90 |
| | Nettoertrag | 15'500.00 | | 15'500.00 | | 22'577.90 | |
| 9500 | Ertragsanteile, übrige | | 15'500.00 | | 15'500.00 | | 22'577.90 |
| 4024.00 | Erbschafts- und Schenkungssteuern | | 7'500.00 | | 7'500.00 | | 12'810.70 |
| 4600.00 | Ertragsanteile an direkter Bundessteuer | | 8'000.00 | | 8'000.00 | | 9'767.20 |
| 96 | Vermögens- und Schuldenverwaltung | 92'300.00 | 24'700.00 | 93'900.00 | 25'000.00 | 87'055.00 | 34'492.65 |
| | Nettoaufwand | | 67'600.00 | | 68'900.00 | | 52'562.35 |
| 961 | Zinsen | 87'700.00 | 22'000.00 | 87'700.00 | 21'000.00 | 87'085.20 | 31'559.65 |
| | Nettoaufwand | | 65'700.00 | | 66'700.00 | | 55'525.55 |
| 9610 | Zinsen | 87'700.00 | 22'000.00 | 87'700.00 | 21'000.00 | 87'085.20 | 31'559.65 |
| 3181.00 | Tatsächliche Forderungsverluste | 1'000.00 | | 1'000.00 | | 1'435.55 | |
| 3406.00 | Verzinsung langfristige Finanzverbindlichkeiten | 50'700.00 | | 50'700.00 | | 50'858.40 | |
| 3409.00 | Verrechnete Zinsen | 33'000.00 | | 33'000.00 | | 29'743.55 | |
| 3499.00 | Vergütungszinsen | 3'000.00 | | 3'000.00 | | 5'047.70 | |
| 4401.00 | Zinsen Forderungen und Kontokorrente | | 500.00 | | 500.00 | | 419.05 |
| 4401.01 | Verzugszinsen | | 20'000.00 | | 20'000.00 | | 29'670.80 |
| 4499.00 | übriger Finanzertrag | | | | | | 7.80 |

Erfolgsrechnung

| | | Budget 2026 | | Budget 2025 | | Rechnung 2024 | |
|-------------|---|-----------------|------------------|-----------------|-------------------|-------------------|------------------|
| | | Aufwand | Ertrag | Aufwand | Ertrag | Aufwand | Ertrag |
| 4940.00 | Interne Verrechnung von kalk. Zinsen | | 1'500.00 | | 500.00 | | 1'462.00 |
| 963 | Liegenschaften des Finanzvermögens | 3'600.00 | 2'700.00 | 5'200.00 | 4'000.00 | 2'351.85 | 2'933.00 |
| | Nettoaufwand | | 900.00 | | 1'200.00 | | |
| | Nettoertrag | | | | | 581.15 | |
| 9630 | Liegenschaften des Finanzvermögens | 3'600.00 | 2'700.00 | 5'200.00 | 4'000.00 | 2'351.85 | 2'933.00 |
| 3134.00 | Sachversicherungsprämien | 300.00 | | 300.00 | | 345.90 | |
| 3430.00 | Baulicher Unterhalt Liegenschaften FV | 1'000.00 | | 1'000.00 | | | |
| 3439.00 | übriger Liegenschaftsaufwand FV | 1'500.00 | | 1'500.00 | | 1'205.95 | |
| 3632.00 | Beiträge an Gemeinden und Gemeindeverbände | 800.00 | | 2'400.00 | | 800.00 | |
| 4411.00 | Gewinn auf Verkäufen von Grundstücken FV | | | | | | 280.00 |
| 4430.00 | Pachtzins Fischezenrechte Müsche | | 1'500.00 | | 2'800.00 | | 1'500.00 |
| 4430.01 | Pacht- und Mietzinse Liegenschaften FV | | 1'200.00 | | 1'200.00 | | 1'153.00 |
| 969 | Finanzvermögen | 1'000.00 | | 1'000.00 | | -2'382.05 | |
| | Nettoaufwand | | 1'000.00 | | 1'000.00 | | |
| | Nettoertrag | | | | | 2'382.05 | |
| 9690 | Finanzvermögen | | | | | -2'648.00 | |
| 3180.00 | Wertberichtigungen auf Forderungen | | | | | -2'648.00 | |
| 9695 | Burgergut | 1'000.00 | | 1'000.00 | | 265.95 | |
| 3431.00 | nicht baulicher Unterhalt Liegenschaften FV | 1'000.00 | | 1'000.00 | | 265.95 | |
| 97 | Rückverteilungen | | 1'000.00 | | 1'000.00 | | 775.50 |
| | Nettoertrag | 1'000.00 | | 1'000.00 | | 775.50 | |
| 971 | Rückverteilungen aus CO2-Abgabe | | 1'000.00 | | 1'000.00 | | 775.50 |
| | Nettoertrag | 1'000.00 | | 1'000.00 | | 775.50 | |
| 9710 | Rückverteilung aus CO2-Abgabe | | 1'000.00 | | 1'000.00 | | 775.50 |
| 4699.10 | Rückverteilung CO2-Abgabe | | 1'000.00 | | 1'000.00 | | 775.50 |
| 99 | Nicht aufgeteilte Posten | | 44'870.00 | | 114'160.00 | 238'987.05 | 21'829.05 |
| | Nettoaufwand | | | | | | 217'158.00 |
| | Nettoertrag | 44'870.00 | | 114'160.00 | | | |
| 990 | Nicht aufgeteilte Posten | | | | | 238'987.05 | |
| | Nettoaufwand | | | | | | 238'987.05 |

Erfolgsrechnung

| | | Aufwand | Budget 2026 Ertrag | Aufwand | Budget 2025 Ertrag | Aufwand | Rechnung 2024 Ertrag |
|-------------|--|-----------|-----------------------|-----------|-----------------------|-------------------|-------------------------|
| 9900 | Nicht aufgeteilte Posten | | | | | 238'987.05 | |
| 3893.00 | Einlagen in Vorfinanzierungen | | | | | 238'987.05 | |
| 995 | Neutrale Aufwendungen und Erträge | | | | 21'830.00 | | 21'829.05 |
| | Nettoertrag | | | 21'830.00 | | 21'829.05 | |
| 9950 | Neutrale Aufwendungen und Erträge | | | | 21'830.00 | | 21'829.05 |
| 4896.00 | Entnahme aus Neubewertungsreserve | | | | 21'830.00 | | 21'829.05 |
| 999 | Abschluss | | 44'870.00 | | 92'330.00 | | |
| | Nettoertrag | 44'870.00 | | 92'330.00 | | | |
| 9990 | Abschluss | | 44'870.00 | | 92'330.00 | | |
| 4894.00 | Entnahme aus finanzpolitischer Reserve | | | | 92'330.00 | | |
| 9001.00 | Aufwandüberschuss | | 44'870.00 | | | | |

Erfolgsrechnung

| | | Aufwand | Budget 2026 Ertrag | Aufwand | Budget 2025 Ertrag | Aufwand | Rechnung 2024 Ertrag |
|----------|---|---------------------|-----------------------|---------------------|-----------------------|---------------------|-------------------------|
| | Erfolgsrechnung | 9'393'930.00 | 9'393'930.00 | 9'224'990.00 | 9'224'990.00 | 9'300'793.54 | 9'300'793.54 |
| 3 | Aufwand | 9'393'930.00 | | 9'224'990.00 | | 9'298'641.24 | |
| 30 | Personalaufwand | 1'538'280.00 | | 1'463'790.00 | | 1'482'210.40 | |
| 31 | Sach- und übriger Betriebsaufwand | 1'357'310.00 | | 1'362'835.00 | | 1'372'164.69 | |
| 33 | Abschreibungen Verwaltungsvermögen | 579'900.00 | | 583'915.00 | | 530'556.15 | |
| 34 | Finanzaufwand | 90'200.00 | | 90'200.00 | | 87'121.55 | |
| 35 | Einlagen in Fonds und Spezialfinanzierungen | 448'750.00 | | 402'250.00 | | 403'618.90 | |
| 36 | Transferaufwand | 5'315'470.00 | | 5'251'980.00 | | 5'121'573.50 | |
| 38 | Ausserordentlicher Aufwand | | | | | 238'987.05 | |
| 39 | Interne Verrechnungen | 64'020.00 | | 70'020.00 | | 62'409.00 | |
| 4 | Ertrag | | 9'180'250.00 | | 9'113'240.00 | | 9'206'839.54 |
| 40 | Fiskalertrag | | 5'347'800.00 | | 5'288'400.00 | | 5'490'835.80 |
| 41 | Regalien und Konzessionen | | 95'000.00 | | 98'000.00 | | 85'544.90 |
| 42 | Entgelte | | 1'319'600.00 | | 1'299'350.00 | | 1'378'269.45 |
| 43 | Verschiedene Erträge | | 1'000.00 | | 1'000.00 | | |
| 44 | Finanzertrag | | 228'300.00 | | 229'250.00 | | 238'783.25 |
| 45 | Entnahmen Fonds u. Spezialfinanzierungen | | 215'750.00 | | 188'590.00 | | 201'991.85 |
| 46 | Transferertrag | | 1'737'940.00 | | 1'661'085.00 | | 1'581'017.94 |
| 48 | Ausserordentlicher Ertrag | | 170'840.00 | | 277'545.00 | | 167'987.35 |
| 49 | Interne Verrechnungen | | 64'020.00 | | 70'020.00 | | 62'409.00 |
| 9 | Abschlusskonten | | 213'680.00 | | 111'750.00 | 2'152.30 | 93'954.00 |
| 90 | Abschluss Erfolgsrechnung | | 213'680.00 | | 111'750.00 | 2'152.30 | 93'954.00 |

Erfolgsrechnung

| | | Budget 2026 | | Budget 2025 | | Rechnung 2024 | |
|-------------|---|---------------------|---------------------|---------------------|---------------------|---------------------|---------------------|
| | | Aufwand | Ertrag | Aufwand | Ertrag | Aufwand | Ertrag |
| | Erfolgsrechnung | 9'393'930.00 | 9'393'930.00 | 9'224'990.00 | 9'224'990.00 | 9'300'793.54 | 9'300'793.54 |
| 3 | Aufwand | 9'393'930.00 | | 9'224'990.00 | | 9'298'641.24 | |
| 30 | Personalaufwand | 1'538'280.00 | | 1'463'790.00 | | 1'482'210.40 | |
| 300 | Behörden und Kommissionen | 140'000.00 | | 114'100.00 | | 139'599.35 | |
| 3000 | Löhne, Tag- und Sitzungsgelder an Behörden und Kom.. | 63'100.00 | | 49'800.00 | | 50'598.50 | |
| 3000.00 | Löhne. Tag- und Sitzungsgelder Gemeinderat | 63'100.00 | | 49'800.00 | | 50'598.50 | |
| 3001 | Vergütungen an Behörden u.Kommissionen | 76'900.00 | | 64'300.00 | | 89'000.85 | |
| 3001.00 | Vergütungen an Behörden und Kommissionen | 36'900.00 | | 28'300.00 | | 29'017.85 | |
| 3001.01 | Feuerwehrsold | 40'000.00 | | 36'000.00 | | 59'983.00 | |
| 301 | Löhne des Verwaltungs- und Betriebspersonals | 1'154'000.00 | | 1'107'500.00 | | 1'112'170.10 | |
| 3010 | Löhne des Verwaltungs- und Betriebspersonals | 1'154'000.00 | | 1'107'500.00 | | 1'112'170.10 | |
| 3010.00 | Löhne des Verwaltungs- und Betriebspersonal | 1'154'000.00 | | 1'107'500.00 | | 1'114'699.35 | |
| 3010.09 | Taggelder aus Unfall, Krankheit, Erwerbsersatz | | | | | -2'529.25 | |
| 304 | Zulagen | 2'280.00 | | 3'060.00 | | 2'835.00 | |
| 3040 | Kinder- und Ausbildungszulagen | 2'280.00 | | 3'060.00 | | 2'835.00 | |
| 3040.00 | Betreuungszulagen | 2'280.00 | | 3'060.00 | | 2'835.00 | |
| 305 | Arbeitgeberbeiträge | 209'300.00 | | 205'580.00 | | 200'509.95 | |
| 3050 | AG-Beitr.AHV,IV,EO,ALV,Verwaltungskosten | 77'600.00 | | 75'780.00 | | 73'921.80 | |
| 3050.00 | AG-Beiträge AHV. IV. EO. ALV. Verwaltungskosten | 77'600.00 | | 75'780.00 | | 73'921.80 | |
| 3052 | AG-Beiträge an Pensionskassen | 85'300.00 | | 83'850.00 | | 82'795.10 | |
| 3052.00 | AG-Beiträge an Pensionskasse | 85'300.00 | | 83'850.00 | | 82'795.10 | |
| 3053 | AG-Beiträge an Unfallversicherungen | 10'560.00 | | 10'650.00 | | 9'827.35 | |
| 3053.00 | AG-Beiträge an Unfallversicherungen | 10'560.00 | | 10'650.00 | | 9'827.35 | |
| 3054 | AG-Beiträge an Familienausgleichskasse | 18'140.00 | | 17'800.00 | | 17'126.85 | |
| 3054.00 | AG-Beiträge an Familienausgleichskasse | 18'140.00 | | 17'800.00 | | 17'126.85 | |

Erfolgsrechnung

| | | Budget 2026 | | Budget 2025 | | Rechnung 2024 | |
|-------------|--|---------------------|--------|---------------------|--------|---------------------|--------|
| | | Aufwand | Ertrag | Aufwand | Ertrag | Aufwand | Ertrag |
| 3055 | AG-Beiträge an Krankentaggeldvers. | 17'700.00 | | 17'500.00 | | 16'838.85 | |
| 3055.00 | AG-Beiträge an Krankentaggeldversicherungen | 17'700.00 | | 17'500.00 | | 16'838.85 | |
| 309 | Übriger Personalaufwand | 32'700.00 | | 33'550.00 | | 27'096.00 | |
| 3090 | Aus- und Weiterbildung des Personals | 19'700.00 | | 21'050.00 | | 15'024.35 | |
| 3090.00 | Aus- und Weiterbildung des Personals | 11'750.00 | | 12'550.00 | | 10'440.15 | |
| 3090.01 | Aus- und Weiterbildung Lernende | 7'950.00 | | 8'500.00 | | 4'584.20 | |
| 3099 | Übriger Personalaufwand | 13'000.00 | | 12'500.00 | | 12'071.65 | |
| 3099.00 | übriger Personalaufwand | 13'000.00 | | 12'500.00 | | 12'071.65 | |
| 31 | Sach- und übriger Betriebsaufwand | 1'357'310.00 | | 1'362'835.00 | | 1'372'164.69 | |
| 310 | Material- und Warenaufwand | 226'815.00 | | 249'495.00 | | 223'628.31 | |
| 3100 | Büromaterial | 5'600.00 | | 6'100.00 | | 4'751.95 | |
| 3100.00 | Büromaterial | 5'600.00 | | 6'100.00 | | 4'751.95 | |
| 3101 | Betriebs-, Verbrauchsmaterial | 75'000.00 | | 87'300.00 | | 68'478.05 | |
| 3101.00 | Betriebs- und Verbrauchsmaterial | 38'000.00 | | 42'300.00 | | 38'331.55 | |
| 3101.01 | Betriebs- und Verbrauchsmaterial Winterdienst | 7'000.00 | | 7'000.00 | | 4'988.65 | |
| 3101.02 | Betriebs- und Verbrauchsmaterial Treibstoffe | 9'500.00 | | 10'500.00 | | 8'648.05 | |
| 3101.03 | Betriebs- und Verbrauchsmaterial Signalisationen | 7'000.00 | | 15'000.00 | | 3'877.30 | |
| 3101.04 | Betriebs- und Verbrauchsmaterial Aussenanlage | 13'500.00 | | 12'500.00 | | 12'632.50 | |
| 3102 | Drucksachen, Publikationen | 35'600.00 | | 35'300.00 | | 36'829.50 | |
| 3102.00 | Drucksachen. Publikationen | 19'600.00 | | 19'300.00 | | 17'437.00 | |
| 3102.01 | Drucksachen. Publikationen (Dorfzytig) | 6'000.00 | | 6'000.00 | | 9'487.45 | |
| 3102.02 | Drucksachen. Publikationen (Seftiger Agenda) | 10'000.00 | | 10'000.00 | | 9'905.05 | |
| 3103 | Fachliteratur, Zeitschriften | 8'200.00 | | 8'300.00 | | 8'138.65 | |
| 3103.00 | Fachliteratur. Zeitschriften | 8'200.00 | | 8'300.00 | | 8'138.65 | |
| 3104 | Lehrmittel | 62'691.00 | | 72'865.00 | | 66'404.76 | |
| 3104.00 | Lehrmittel | 48'265.00 | | 54'355.00 | | 51'851.61 | |
| 3104.01 | Lehrmittel Handarbeiten und Werken | 13'745.00 | | 17'340.00 | | 13'445.20 | |
| 3104.02 | Lehrmittel Hauswirtschaft | 681.00 | | 1'170.00 | | 1'107.95 | |

Erfolgsrechnung

| | | Budget 2026 | | Budget 2025 | | Rechnung 2024 | |
|-------------|---|-------------------|--------|-------------------|--------|-------------------|--------|
| | | Aufwand | Ertrag | Aufwand | Ertrag | Aufwand | Ertrag |
| 3105 | Lebensmittel | 39'724.00 | | 39'630.00 | | 39'025.40 | |
| 3105.00 | Lebensmittel | 39'724.00 | | 39'630.00 | | 39'025.40 | |
| 311 | Nicht aktivierbare Anlagen | 44'940.00 | | 43'095.00 | | 44'312.85 | |
| 3110 | Büromöbel und Geräte | 4'500.00 | | 1'685.00 | | 10'358.35 | |
| 3110.00 | Büromöbel und Geräte | 4'500.00 | | 1'685.00 | | 10'358.35 | |
| 3111 | Maschinen, Geräte und Fahrzeuge | 34'940.00 | | 32'910.00 | | 30'479.90 | |
| 3111.00 | Maschinen, Geräte und Fahrzeuge | 32'340.00 | | 29'790.00 | | 27'234.95 | |
| 3111.01 | Turn- und Sportgeräte | 2'600.00 | | 3'120.00 | | 3'244.95 | |
| 3112 | Kleider, Wäsche, Vorhänge | 5'500.00 | | 8'500.00 | | 3'474.60 | |
| 3112.00 | Kleider | 5'500.00 | | 8'500.00 | | 3'474.60 | |
| 312 | Ver- und Entsorgung Liegenschaften Verwaltungsverm.. | 120'700.00 | | 117'700.00 | | 121'794.95 | |
| 3120 | Ver- und Entsorgung Liegenschaften Verwaltungsverm.. | 120'700.00 | | 117'700.00 | | 121'794.95 | |
| 3120.00 | Ver- und Entsorgung Liegenschaften VV | 115'900.00 | | 113'700.00 | | 116'935.95 | |
| 3120.01 | Ver- und Entsorgung Strassenbeleuchtung | 4'800.00 | | 4'000.00 | | 4'859.00 | |
| 313 | Dienstleistungen und Honorare | 366'950.00 | | 375'570.00 | | 359'957.34 | |
| 3130 | Dienstleistungen Dritter | 248'200.00 | | 251'670.00 | | 227'428.19 | |
| 3130.00 | Dienstleistungen Dritter (Telefon, Internet, Porti, Gebühren) | 33'950.00 | | 28'150.00 | | 29'742.04 | |
| 3130.01 | Dienstleistungen Dritter (Bauwesen) | 18'000.00 | | 20'000.00 | | 9'325.80 | |
| 3130.02 | Dienstleistungen Dritter (Verwaltung) | 9'500.00 | | 8'000.00 | | 10'486.20 | |
| 3130.03 | Dienstleistungen Dritter (Schülertransporte) | 800.00 | | 7'220.00 | | 6'048.80 | |
| 3130.04 | Dienstleistungen Dritter (Anlässe Gemeinde) | 7'700.00 | | 9'700.00 | | 4'301.05 | |
| 3130.05 | Dienstleistungen Dritter (Hauskehricht und Sperrgut) | 120'000.00 | | 125'000.00 | | 119'647.05 | |
| 3130.06 | Dienstleistungen Dritter (Grünabfuhr und Häckseldienst) | 41'000.00 | | 35'000.00 | | 34'164.85 | |
| 3130.07 | Dienstleistungen Dritter (Wertstoffe und Sonderabfälle) | 16'650.00 | | 18'000.00 | | 13'553.30 | |
| 3130.08 | Dienstleistungen Dritter (Ali-Inkassokosten) | 500.00 | | 500.00 | | 159.10 | |
| 3130.09 | Dienstleistungen Dritter (Inkassohilfe Kosten) | 100.00 | | 100.00 | | | |
| 3132 | Honor.ext.Berater,Gutachter,Fachexp.etc. | 58'100.00 | | 66'000.00 | | 70'032.70 | |
| 3132.00 | Honorare externe Berater, Gutachter, Fachexperten | 39'000.00 | | 37'500.00 | | 53'847.90 | |
| 3132.01 | Honorare Rechnungsrevision | 8'100.00 | | 8'500.00 | | 8'431.80 | |
| 3132.02 | Honorare Vermessungen | 11'000.00 | | 20'000.00 | | 7'753.00 | |

Erfolgsrechnung

| | | Budget 2026 | | Budget 2025 | | Rechnung 2024 | |
|-------------|---|-------------------|--------|-------------------|--------|-------------------|--------|
| | | Aufwand | Ertrag | Aufwand | Ertrag | Aufwand | Ertrag |
| 3134 | Sachversicherungsprämien | 39'850.00 | | 38'400.00 | | 39'127.75 | |
| 3134.00 | Sachversicherungsprämien | 39'850.00 | | 38'400.00 | | 39'127.75 | |
| 3136 | Honorare privatärztlicher Tätigkeit | 7'800.00 | | 8'000.00 | | 7'681.85 | |
| 3136.00 | Honorare privatärztlicher Tätigkeit | 7'800.00 | | 8'000.00 | | 7'681.85 | |
| 3137 | Steuern und Abgaben | 4'000.00 | | 3'500.00 | | 3'734.65 | |
| 3137.00 | Steuern und Abgaben | 4'000.00 | | 3'500.00 | | 3'734.65 | |
| 3138 | Kurse, Prüfungen und Beratungen | 8'000.00 | | 8'000.00 | | 11'122.20 | |
| 3138.00 | Kurse, Prüfungen und Beratungen | 8'000.00 | | 8'000.00 | | 11'122.20 | |
| 3139 | Lehrlingsprüfungen | 1'000.00 | | | | 830.00 | |
| 3139.00 | Lehrlingsprüfungen | 1'000.00 | | | | 830.00 | |
| 314 | Baulicher Unterhalt im/betrieblicher Unterhalt | 261'460.00 | | 258'660.00 | | 306'747.30 | |
| 3141 | Unterhalt Strassen/Verkehrswege | 40'000.00 | | 39'000.00 | | 48'652.20 | |
| 3141.00 | Unterhalt baulich für Strassen / Verkehrswege | 18'000.00 | | 16'000.00 | | 21'525.75 | |
| 3141.01 | Unterhalt für Strassenbeleuchtung | 3'000.00 | | 2'000.00 | | 8'335.95 | |
| 3141.02 | Unterhalt für Strassenreinigungen | 7'000.00 | | 7'000.00 | | 7'086.00 | |
| 3141.03 | Unterhalt für Einlaufschächte | 12'000.00 | | 14'000.00 | | 11'704.50 | |
| 3142 | Unterhalt Wasserbau | 12'000.00 | | 9'000.00 | | 5'116.25 | |
| 3142.00 | Unterhalt Wasserbau | 12'000.00 | | 9'000.00 | | 5'116.25 | |
| 3143 | Unterhalt übrige Tiefbauten | 136'000.00 | | 121'000.00 | | 149'509.70 | |
| 3143.00 | Unterhalt übrige Tiefbauten | 31'000.00 | | 31'000.00 | | 28'906.25 | |
| 3143.02 | Unterhalt übrige Tiefbauten - werterhaltend | 105'000.00 | | 90'000.00 | | 120'603.45 | |
| 3144 | Unterhalt Hochbauten, Gebäude | 70'460.00 | | 86'660.00 | | 100'498.95 | |
| 3144.00 | Unterhalt Hochbauten, Gebäude | 67'460.00 | | 83'160.00 | | 98'713.25 | |
| 3144.01 | Unterhalt Schliessanlagen | 3'000.00 | | 3'500.00 | | 1'785.70 | |
| 3149 | Unterhalt übrige Sachanlagen | 3'000.00 | | 3'000.00 | | 2'970.20 | |
| 3149.00 | Unterhalt für übrige Sachanlagen | 3'000.00 | | 3'000.00 | | 2'970.20 | |
| 315 | Unterhalt Mobilien u.immater.Anlagen | 213'450.00 | | 204'300.00 | | 191'957.35 | |
| 3150 | Unterhalt Büromöbel und Geräte | 3'750.00 | | 3'500.00 | | 5'521.65 | |

Erfolgsrechnung

| | | Budget 2026 | | Budget 2025 | | Rechnung 2024 | |
|-------------|---|-------------------|--------|-------------------|--------|-------------------|--------|
| | | Aufwand | Ertrag | Aufwand | Ertrag | Aufwand | Ertrag |
| 3150.00 | Unterhalt Büromöbel und -geräte | 3'750.00 | | 3'500.00 | | 5'521.65 | |
| 3151 | Unterh.App.,Masch.,Geräte,Fahrz.,Werkz. | 46'300.00 | | 46'600.00 | | 48'727.75 | |
| 3151.00 | Unterhalt Maschinen, Geräte, Fahrzeuge, Werkzeuge | 46'300.00 | | 46'600.00 | | 48'727.75 | |
| 3153 | Informatik-Unterhalt (Hardware) | 10'000.00 | | 10'000.00 | | 6'469.00 | |
| 3153.00 | Unterhalt Informatik (Hardware) | 10'000.00 | | 10'000.00 | | 6'469.00 | |
| 3158 | Unterhalt immaterielle Anlagen | 153'400.00 | | 144'200.00 | | 131'238.95 | |
| 3158.00 | Unterhalt immaterielle Anlagen | 153'400.00 | | 144'200.00 | | 131'238.95 | |
| 316 | Mieten, Leasing, Pachten, Benützungsgeb. | 9'980.00 | | 10'775.00 | | 8'626.50 | |
| 3160 | Miete und Pacht Liegenschaften | 270.00 | | 265.00 | | 265.00 | |
| 3160.00 | Miete und Pacht Liegenschaften | 270.00 | | 265.00 | | 265.00 | |
| 3161 | Mieten, Benützungskosten Anlagen | 5'310.00 | | 6'110.00 | | 3'962.35 | |
| 3161.00 | Mieten. Benützungskosten Anlagen | 5'310.00 | | 6'110.00 | | 3'962.35 | |
| 3169 | Übrige Mieten und Benützungskosten | 4'400.00 | | 4'400.00 | | 4'399.15 | |
| 3169.00 | Übrige Mieten und Benützungskosten | 4'400.00 | | 4'400.00 | | 4'399.15 | |
| 317 | Spesenentschädigungen | 58'505.00 | | 53'740.00 | | 49'137.25 | |
| 3170 | Reisekosten und Spesen | 19'400.00 | | 18'300.00 | | 16'831.40 | |
| 3170.00 | Reisekosten und Spesen | 19'400.00 | | 18'300.00 | | 16'831.40 | |
| 3171 | Exkursionen, Schulreisen und Lager | 39'105.00 | | 35'440.00 | | 32'305.85 | |
| 3171.00 | Exkursionen. Schulreisen und Lager | 31'105.00 | | 35'440.00 | | 28'305.85 | |
| 3171.01 | Schüleraustausch Kovarov | 8'000.00 | | | | 4'000.00 | |
| 318 | Wertberichtigungen auf Forderungen | 44'500.00 | | 39'500.00 | | 52'795.64 | |
| 3180 | Wertberichtigungen auf Forderungen | | | | | 1'863.00 | |
| 3180.00 | Wertberichtigungen auf Forderungen | | | | | 1'863.00 | |
| 3181 | Tatsächliche Forderungsverluste | 44'500.00 | | 39'500.00 | | 50'932.64 | |
| 3181.00 | Tatsächliche Forderungsverluste | 44'500.00 | | 39'500.00 | | 50'932.64 | |
| 319 | Verschiedener Betriebsaufwand | 10'010.00 | | 10'000.00 | | 13'207.20 | |

Erfolgsrechnung

| | | Budget 2026 | | Budget 2025 | | Rechnung 2024 | |
|-------------|---|-------------------|--------|-------------------|--------|-------------------|--------|
| | | Aufwand | Ertrag | Aufwand | Ertrag | Aufwand | Ertrag |
| 3199 | Übriger Betriebsaufwand | 10'010.00 | | 10'000.00 | | 13'207.20 | |
| 3199.00 | Gemeinderatskredit | 10'000.00 | | 10'000.00 | | 13'220.20 | |
| 3199.02 | übriger Betriebsaufwand | 10.00 | | | | -13.00 | |
| 33 | Abschreibungen Verwaltungsvermögen | 579'900.00 | | 583'915.00 | | 530'556.15 | |
| 330 | Sachanlagen VV | 511'510.00 | | 510'850.00 | | 490'981.65 | |
| 3300 | Planm.Abschreibungen Sachanlagen | 511'510.00 | | 510'850.00 | | 490'981.65 | |
| 3300.10 | Planmässige Abschreibungen Strassen / Verkehrswege | 41'550.00 | | 37'550.00 | | 37'553.00 | |
| 3300.30 | Planmässige Abschreibungen übrige Tiefbaubauten VV | 34'600.00 | | 32'750.00 | | 31'247.25 | |
| 3300.40 | Planmässige Abschreibungen Hochbauten VV | 133'930.00 | | 191'620.00 | | 184'817.10 | |
| 3300.60 | Planmässige Abschreibungen Mobilien VV | 29'700.00 | | 29'700.00 | | 18'155.30 | |
| 3300.90 | Planmässige Abschreibungen übrige Sachanlagen | 271'730.00 | | 219'230.00 | | 219'209.00 | |
| 332 | Abschreibungen immaterielle Anlagen | 68'390.00 | | 73'065.00 | | 39'574.50 | |
| 3320 | Planm.Abschreibungen immat.Anlagen | 68'390.00 | | 73'065.00 | | 39'574.50 | |
| 3320.00 | Planmässige Abschreibungen Informatik | 17'190.00 | | 21'350.00 | | 21'746.50 | |
| 3320.90 | Planmässige Abschreibungen übrige immat. Anlagen VV | 51'200.00 | | 51'715.00 | | 17'828.00 | |
| 34 | Finanzaufwand | 90'200.00 | | 90'200.00 | | 87'121.55 | |
| 340 | Zinsaufwand | 83'700.00 | | 83'700.00 | | 80'601.95 | |
| 3406 | Verzins.langfr.Finanzverbindlichkeiten | 50'700.00 | | 50'700.00 | | 50'858.40 | |
| 3406.00 | Verzinsung langfristige Finanzverbindlichkeiten | 50'700.00 | | 50'700.00 | | 50'858.40 | |
| 3409 | Übrige Passivzinsen | 33'000.00 | | 33'000.00 | | 29'743.55 | |
| 3409.00 | Verrechnete Zinsen | 33'000.00 | | 33'000.00 | | 29'743.55 | |
| 343 | Liegenschaftenaufwand Finanzvermögen | 3'500.00 | | 3'500.00 | | 1'471.90 | |
| 3430 | Baulicher Unterhalt Liegenschaften FV | 1'000.00 | | 1'000.00 | | | |
| 3430.00 | Baulicher Unterhalt Liegenschaften FV | 1'000.00 | | 1'000.00 | | | |
| 3431 | Nicht baul.Unterhalt Liegenschaften FV | 1'000.00 | | 1'000.00 | | 265.95 | |
| 3431.00 | nicht baulicher Unterhalt Liegenschaften FV | 1'000.00 | | 1'000.00 | | 265.95 | |

Erfolgsrechnung

| | | Budget 2026 | | Budget 2025 | | Rechnung 2024 | |
|-------------|---|---------------------|--------|---------------------|--------|---------------------|--------|
| | | Aufwand | Ertrag | Aufwand | Ertrag | Aufwand | Ertrag |
| 3439 | Übriger Liegenschaftsaufwand FV | 1'500.00 | | 1'500.00 | | 1'205.95 | |
| 3439.00 | übriger Liegenschaftsaufwand FV | 1'500.00 | | 1'500.00 | | 1'205.95 | |
| 349 | Verschiedener Finanzaufwand | 3'000.00 | | 3'000.00 | | 5'047.70 | |
| 3499 | Übriger Finanzaufwand | 3'000.00 | | 3'000.00 | | 5'047.70 | |
| 3499.00 | Vergütungszinsen | 3'000.00 | | 3'000.00 | | 5'047.70 | |
| 35 | Einlagen in Fonds und Spezialfinanzierungen | 448'750.00 | | 402'250.00 | | 403'618.90 | |
| 351 | Einlagen in Fonds u.Spez.fin.im EK | 448'750.00 | | 402'250.00 | | 403'618.90 | |
| 3510 | Einlagen in Spezialfinanzierungen EK | 448'750.00 | | 402'250.00 | | 403'618.90 | |
| 3510.00 | Einlagen in Spezialfinanzierungen des EK | 8'750.00 | | 5'850.00 | | 5'752.75 | |
| 3510.10 | Einlagen in SF des EK aus Werterhalt | 380'000.00 | | 336'400.00 | | 378'945.00 | |
| 3510.50 | Einlagen in SF des EK aus Anschlussgebühren | 60'000.00 | | 60'000.00 | | 18'921.15 | |
| 36 | Transferaufwand | 5'315'470.00 | | 5'251'980.00 | | 5'121'573.50 | |
| 361 | Entschädigungen an Gemeinwesen | 3'461'280.00 | | 3'384'450.00 | | 3'333'470.25 | |
| 3611 | Entschädigungen an Kantone u. Konkordate | 2'378'630.00 | | 2'341'550.00 | | 2'374'677.95 | |
| 3611.00 | Entschädigungen an Kantone und Konkordate | 2'378'630.00 | | 2'341'550.00 | | 2'374'677.95 | |
| 3612 | Entsch.an Gde. und Gde.verbände | 1'082'650.00 | | 1'042'900.00 | | 958'792.30 | |
| 3612.00 | Entschädigungen an Gemeinden und Gemeindeverbände | 801'700.00 | | 807'900.00 | | 724'967.25 | |
| 3612.01 | Entschädigung an Gemeinden (RegioBV Sockel und Defizit) | 68'250.00 | | 33'000.00 | | 29'512.00 | |
| 3612.02 | Entschädigung an Gemeinden (RegioBV Dienstleistungen) | 114'000.00 | | 117'500.00 | | 100'814.70 | |
| 3612.03 | Interne Verrechnungen SF - allg. Haushalt | 98'700.00 | | 84'500.00 | | 103'498.35 | |
| 362 | Finanz- und Lastenausgleich | 397'110.00 | | 391'300.00 | | 393'307.00 | |
| 3621 | Finanz- und Lastenausgleich an Kanton | 397'110.00 | | 391'300.00 | | 393'307.00 | |
| 3621.60 | Lastenausgleichsbeiträge an Kanton | 397'110.00 | | 391'300.00 | | 393'307.00 | |
| 363 | Beiträge an Gemeinwesen und Dritte | 1'457'080.00 | | 1'476'230.00 | | 1'394'796.25 | |
| 3631 | Beiträge an Kantone und Konkordate | 767'390.00 | | 778'000.00 | | 741'125.30 | |
| 3631.00 | Beiträge an Kantone und Konkordate | 767'390.00 | | 778'000.00 | | 741'125.30 | |

Erfolgsrechnung

| | | Budget 2026 | | Budget 2025 | | Rechnung 2024 | |
|-------------|---|-------------------|--------|-------------------|--------|-------------------|--------|
| | | Aufwand | Ertrag | Aufwand | Ertrag | Aufwand | Ertrag |
| 3632 | Beiträge an Gemeinden und Gde.verbände | 361'900.00 | | 358'500.00 | | 356'029.90 | |
| 3632.00 | Beiträge an Gemeinden und Gemeindeverbände | 361'900.00 | | 358'500.00 | | 356'029.90 | |
| 3634 | Beiträge an öffentliche Unternehmungen | 1'800.00 | | 1'800.00 | | 1'701.20 | |
| 3634.00 | Beiträge an öffentliche Unternehmungen | 1'800.00 | | 1'800.00 | | 1'701.20 | |
| 3635 | Beiträge an private Unternehmungen | 232'270.00 | | 244'210.00 | | 203'032.85 | |
| 3635.00 | Beiträge an private Unternehmungen | 219'770.00 | | 231'610.00 | | 190'436.75 | |
| 3635.01 | Beiträge an private Unternehmungen (Verbandsbeiträge) | 12'500.00 | | 12'600.00 | | 12'596.10 | |
| 3636 | Beitr.an priv.Organisat.o.Erwerbszweck | 16'120.00 | | 16'120.00 | | 16'115.00 | |
| 3636.00 | Beiträge an private Organisationen ohne Erwerbszweck | 16'120.00 | | 16'120.00 | | 16'115.00 | |
| 3637 | Beiträge an private Haushalte | 77'600.00 | | 77'600.00 | | 76'792.00 | |
| 3637.00 | Beiträge an private Haushalte | 2'600.00 | | 2'600.00 | | 1'290.00 | |
| 3637.01 | Beiträge an private Haushalte (Beerdigungskosten) | 5'000.00 | | 5'000.00 | | | |
| 3637.02 | Beiträge an private Haushalte (Alimentenbevorschussung) | 50'000.00 | | 50'000.00 | | 56'120.00 | |
| 3637.03 | Beiträge an private Haushalte (Inkassohilfe-Alimente) | 20'000.00 | | 20'000.00 | | 19'382.00 | |
| 38 | Ausserordentlicher Aufwand | | | | | 238'987.05 | |
| 389 | Einlagen in das Eigenkapital | | | | | 238'987.05 | |
| 3893 | Einlagen in Vorfinanzierungen des EK | | | | | 238'987.05 | |
| 3893.00 | Einlagen in Vorfinanzierungen | | | | | 238'987.05 | |
| 39 | Interne Verrechnungen | 64'020.00 | | 70'020.00 | | 62'409.00 | |
| 391 | Dienstleistungen | 55'020.00 | | 62'020.00 | | 53'620.00 | |
| 3910 | Int.Verr.von Dienstleistungen | 55'020.00 | | 62'020.00 | | 53'620.00 | |
| 3910.00 | Interne Verrechnung von Dienstleistungen | 55'020.00 | | 62'020.00 | | 53'620.00 | |
| 394 | Kalk. Zinsen und Finanzaufwand | 1'500.00 | | 500.00 | | 1'462.00 | |
| 3940 | Int.Verr.von kalk.Zinsen u.Finanzaufw. | 1'500.00 | | 500.00 | | 1'462.00 | |
| 3940.00 | Interne Verrechnung von kalk. Zinsen | 1'500.00 | | 500.00 | | 1'462.00 | |
| 395 | Planmässige und ausserplanmässige Abschreibungen | 7'500.00 | | 7'500.00 | | 7'327.00 | |

Erfolgsrechnung

| | | Budget 2026 | | Budget 2025 | | Rechnung 2024 | |
|-------------|---|-----------------|---------------------|-----------------|---------------------|-----------------|---------------------|
| | | Aufwand | Ertrag | Aufwand | Ertrag | Aufwand | Ertrag |
| 3950 | Int.Verr.v.planm.u.ausserpl.Abschreibungen | 7'500.00 | | 7'500.00 | | 7'327.00 | |
| 3950.00 | Interne Verrechnung von planmässigen und ausserplanmä.. | 7'500.00 | | 7'500.00 | | 7'327.00 | |
| 4 | Ertrag | | 9'180'250.00 | | 9'113'240.00 | | 9'206'839.54 |
| 40 | Fiskalertrag | | 5'347'800.00 | | 5'288'400.00 | | 5'490'835.80 |
| 400 | Direkte Steuern natürliche Personen | | 4'524'400.00 | | 4'492'400.00 | | 4'464'317.30 |
| 4000 | Einkommenssteuern natürliche Personen | | 4'089'700.00 | | 4'061'700.00 | | 4'046'512.90 |
| 4000.00 | Einkommenssteuern | | 4'155'200.00 | | 4'087'400.00 | | 4'073'052.30 |
| 4000.20 | Nachsteuern und Bussen Einkommenssteuern | | 5'000.00 | | 5'000.00 | | 59'320.70 |
| 4000.40 | Aktive Steuerauscheidungen Einkommen | | 100'000.00 | | 120'000.00 | | 95'954.45 |
| 4000.50 | Passive Steuerauscheidungen Einkommen | | -170'000.00 | | -150'000.00 | | -181'540.10 |
| 4000.60 | Pauschale Steueranrechnungen natürliche Personen | | -500.00 | | -700.00 | | -274.45 |
| 4001 | Vermögenssteuern natürliche Personen | | 388'700.00 | | 394'700.00 | | 365'926.60 |
| 4001.00 | Vermögenssteuern | | 398'700.00 | | 399'700.00 | | 381'218.20 |
| 4001.40 | Aktive Steuerauscheidungen Vermögen | | 25'000.00 | | 30'000.00 | | 25'452.70 |
| 4001.50 | Passive Steuerauscheidungen Vermögen | | -35'000.00 | | -35'000.00 | | -40'744.30 |
| 4002 | Quellensteuern natürliche Personen | | 46'000.00 | | 36'000.00 | | 51'877.80 |
| 4002.00 | Quellensteuern natürliche Personen | | 45'000.00 | | 35'000.00 | | 50'829.60 |
| 4002.10 | Quellensteuern ausserhalb Ertragsabrechnung (BGSA. | | 1'000.00 | | 1'000.00 | | 1'048.20 |
| 401 | Direkte Steuern juristische Personen | | 152'400.00 | | 122'000.00 | | 209'615.50 |
| 4010 | Gewinnsteuern juristische Personen | | 150'400.00 | | 120'000.00 | | 208'594.50 |
| 4010.00 | Gewinnsteuern | | 110'400.00 | | 100'000.00 | | 157'555.45 |
| 4010.40 | Aktive Steuerauscheidungen Gewinnsteuern | | 50'000.00 | | 30'000.00 | | 61'877.50 |
| 4010.50 | Passive Steuerauscheidungen Gewinnsteuern | | -10'000.00 | | -10'000.00 | | -10'838.45 |
| 4011 | Kapitalsteuern juristische Personen | | 1'000.00 | | 1'000.00 | | 1'021.00 |
| 4011.00 | Kapitalsteuern | | 1'000.00 | | 1'000.00 | | 1'142.00 |
| 4011.40 | Aktive Steuerauscheidungen Kapitalsteuern | | 1'000.00 | | 1'000.00 | | 58.30 |
| 4011.50 | Passive Steuerauscheidungen Kapitalsteuern | | -1'000.00 | | -1'000.00 | | -179.30 |
| 4019 | Übrige direkte Steuern juristische Personen | | 1'000.00 | | 1'000.00 | | |
| 4019.00 | Holdingsteuern | | 1'000.00 | | 1'000.00 | | |

Erfolgsrechnung

| | | Aufwand | Budget 2026 Ertrag | Aufwand | Budget 2025 Ertrag | Aufwand | Rechnung 2024 Ertrag |
|-------------|---|---------|-----------------------|---------|-----------------------|---------|-------------------------|
| 402 | Übrige direkte Steuern | | 660'500.00 | | 663'500.00 | | 806'683.00 |
| 4021 | Grundsteuern | | 450'000.00 | | 450'000.00 | | 439'182.70 |
| 4021.00 | Liegenschaftssteuern | | 450'000.00 | | 450'000.00 | | 439'182.70 |
| 4022 | Vermögensgewinnsteuern | | 200'000.00 | | 200'000.00 | | 351'818.15 |
| 4022.00 | Grundstückgewinnsteuern | | 75'000.00 | | 75'000.00 | | 171'593.35 |
| 4022.10 | Sonderveranlagungen | | 125'000.00 | | 125'000.00 | | 180'224.80 |
| 4024 | Erbschafts- und Schenkungssteuern | | 7'500.00 | | 7'500.00 | | 12'810.70 |
| 4024.00 | Erbschafts- und Schenkungssteuern | | 7'500.00 | | 7'500.00 | | 12'810.70 |
| 4029 | Eingang abgeschriebene Steuern | | 3'000.00 | | 6'000.00 | | 2'871.45 |
| 4029.00 | Eingang abgeschriebene Steuern | | 3'000.00 | | 6'000.00 | | 2'871.45 |
| 403 | Besitz- und Aufwandsteuern | | 10'500.00 | | 10'500.00 | | 10'220.00 |
| 4033 | Hundesteuer | | 10'500.00 | | 10'500.00 | | 10'220.00 |
| 4033.00 | Hundetaxe | | 10'500.00 | | 10'500.00 | | 10'220.00 |
| 41 | Regalien und Konzessionen | | 95'000.00 | | 98'000.00 | | 85'544.90 |
| 412 | Konzessionen | | 95'000.00 | | 98'000.00 | | 85'544.90 |
| 4120 | Konzessionen | | 95'000.00 | | 98'000.00 | | 85'544.90 |
| 4120.00 | Konzessionen (BKW) | | 95'000.00 | | 98'000.00 | | 85'544.90 |
| 42 | Entgelte | | 1'319'600.00 | | 1'299'350.00 | | 1'378'269.45 |
| 420 | Ersatzabgaben | | 120'000.00 | | 105'000.00 | | 120'223.85 |
| 4200 | Ersatzabgaben | | 120'000.00 | | 105'000.00 | | 120'223.85 |
| 4200.00 | Ersatzabgaben | | 120'000.00 | | 105'000.00 | | 120'223.85 |
| 421 | Gebühren für Amtshandlungen | | 76'000.00 | | 75'000.00 | | 67'869.50 |
| 4210 | Gebühren für Amtshandlungen | | 76'000.00 | | 75'000.00 | | 67'869.50 |
| 4210.00 | Gebühren für Amtshandlungen (Verwaltung) | | 20'000.00 | | 19'000.00 | | 21'379.45 |
| 4210.01 | Gebühren für Amtshandlungen (Bauwesen) | | 55'000.00 | | 55'000.00 | | 44'970.05 |
| 4210.02 | Gebühren für Amtshandlungen (Oelfeuerungskontrolle) | | 1'000.00 | | 1'000.00 | | 1'520.00 |

Erfolgsrechnung

| | | Aufwand | Budget 2026 Ertrag | Aufwand | Budget 2025 Ertrag | Aufwand | Rechnung 2024 Ertrag |
|-------------|---|---------|-----------------------|---------|-----------------------|---------|-------------------------|
| 424 | Benützungsgebühren u.Dienstleistungen | | 735'300.00 | | 744'300.00 | | 740'422.10 |
| 4240 | Benützungsgebühren und Dienstleistungen | | 735'300.00 | | 744'300.00 | | 740'422.10 |
| 4240.00 | Benützungsgebühren und Dienstleistungen | | 100'000.00 | | 98'800.00 | | 107'509.45 |
| 4240.01 | Benützung (Verbrauchsgebühren) | | 265'300.00 | | 276'500.00 | | 250'663.40 |
| 4240.02 | Benützung (Grundgebühren) | | 307'000.00 | | 305'000.00 | | 358'411.10 |
| 4240.09 | Benützungsgebühren und Dienstleistungen (Waschservice) | | 3'000.00 | | 4'000.00 | | 4'917.00 |
| 4240.50 | Anschlussgebühren | | 60'000.00 | | 60'000.00 | | 18'921.15 |
| 425 | Erlös aus Verkäufen | | 266'000.00 | | 261'000.00 | | 285'897.40 |
| 4250 | Verkäufe | | 266'000.00 | | 261'000.00 | | 285'897.40 |
| 4250.00 | Verkäufe | | 4'000.00 | | 3'000.00 | | 3'361.25 |
| 4250.01 | Verkäufe (Verbrauchsgebühren Wasser) | | 142'000.00 | | 137'000.00 | | 159'192.70 |
| 4250.02 | Verkäufe (Grundgebühren Wasser) | | 120'000.00 | | 121'000.00 | | 123'343.45 |
| 426 | Rückererstattungen | | 122'100.00 | | 113'850.00 | | 163'690.60 |
| 4260 | Rückerstattungen und Kostenbeteiligungen Dritter | | 122'100.00 | | 113'850.00 | | 163'690.60 |
| 4260.00 | Rückerstattungen Dritter | | 19'500.00 | | 16'550.00 | | 55'628.35 |
| 4260.01 | Rückerstattungen Verpflegung Tagesschule | | 37'500.00 | | 37'200.00 | | 38'102.00 |
| 4260.02 | Rückerstattungen Dritter (Alimente) | | 45'000.00 | | 40'000.00 | | 50'578.25 |
| 4260.03 | Rückerstattungen Dritter (Inkassohilfe Alimente) | | 20'100.00 | | 20'100.00 | | 19'382.00 |
| 427 | Bussen | | 200.00 | | 200.00 | | 166.00 |
| 4270 | Bussen | | 200.00 | | 200.00 | | 166.00 |
| 4270.00 | Bussen | | 200.00 | | 200.00 | | 166.00 |
| 43 | Verschiedene Erträge | | 1'000.00 | | 1'000.00 | | |
| 431 | Aktivierung Eigenleistungen | | 1'000.00 | | 1'000.00 | | |
| 4310 | Aktivierb.Eigenleistungen a.Sachanlagen | | 1'000.00 | | 1'000.00 | | |
| 4310.00 | Aktivierbare Eigenleistungen | | 1'000.00 | | 1'000.00 | | |
| 44 | Finanzertrag | | 228'300.00 | | 229'250.00 | | 238'783.25 |
| 440 | Zinsertrag | | 50'000.00 | | 50'000.00 | | 59'714.85 |

Erfolgsrechnung

| | | Budget 2026 | | Budget 2025 | | Rechnung 2024 | |
|-------------|---|-------------|-------------------|-------------|-------------------|---------------|-------------------|
| | | Aufwand | Ertrag | Aufwand | Ertrag | Aufwand | Ertrag |
| 4401 | Zinsen Forderungen und Kontokorrente | | 20'500.00 | | 20'500.00 | | 30'089.85 |
| 4401.00 | Zinsen Forderungen und Kontokorrente | | 500.00 | | 500.00 | | 419.05 |
| 4401.01 | Verzugszinsen | | 20'000.00 | | 20'000.00 | | 29'670.80 |
| 4409 | Übrige Zinsen von Finanzvermögen | | 29'500.00 | | 29'500.00 | | 29'625.00 |
| 4409.00 | Verrechnete Zinsen | | 29'500.00 | | 29'500.00 | | 29'625.00 |
| 441 | Realisierte Gewinne FV | | | | | | 280.00 |
| 4411 | Gewinn aus Verkäufen von Sachanlagen FV | | | | | | 280.00 |
| 4411.00 | Gewinn auf Verkäufen von Grundstücken FV | | | | | | 280.00 |
| 443 | Liegenschaftenertrag FV | | 2'700.00 | | 4'000.00 | | 2'653.00 |
| 4430 | Pacht- und Mietzinse Liegenschaften FV | | 2'700.00 | | 4'000.00 | | 2'653.00 |
| 4430.00 | Pachtzins Fischezenrechte Müsche | | 1'500.00 | | 2'800.00 | | 1'500.00 |
| 4430.01 | Pacht- und Mietzinse Liegenschaften FV | | 1'200.00 | | 1'200.00 | | 1'153.00 |
| 445 | Finanzertrag a.Darlehen u.Beteil.VV | | 700.00 | | 350.00 | | 350.00 |
| 4451 | Erträge aus Beteiligungen VV | | 700.00 | | 350.00 | | 350.00 |
| 4451.00 | Erträge aus Beteiligungen VV | | 700.00 | | 350.00 | | 350.00 |
| 447 | Liegenschaftenertrag VV | | 174'900.00 | | 174'900.00 | | 175'777.60 |
| 4470 | Pacht- und Mietzinse Liegenschaften VV | | 58'700.00 | | 58'700.00 | | 58'315.60 |
| 4470.00 | Mietzinse Liegenschaften des VV | | 58'700.00 | | 58'700.00 | | 58'315.60 |
| 4471 | Vergütung Dienstwohnungen VV | | 2'100.00 | | 2'100.00 | | 2'100.00 |
| 4471.00 | Pacht- und Mietzinse Liegenschaften VV | | 2'100.00 | | 2'100.00 | | 2'100.00 |
| 4472 | Vergüt.für Benützungen Liegenschaften VV | | 91'100.00 | | 91'100.00 | | 92'357.00 |
| 4472.00 | Vergütungen für Benützungen Liegenschaften VV | | 91'100.00 | | 91'100.00 | | 92'357.00 |
| 4479 | Übrige Erträge Liegenschaften VV | | 23'000.00 | | 23'000.00 | | 23'005.00 |
| 4479.00 | Übrige Erträge Liegenschaften VV (Werbeflächen) | | 23'000.00 | | 23'000.00 | | 23'005.00 |
| 449 | Übriger Finanzertrag | | | | | | 7.80 |

Erfolgsrechnung

| | | Aufwand | Budget 2026 Ertrag | Aufwand | Budget 2025 Ertrag | Aufwand | Rechnung 2024 Ertrag |
|-------------|--|---------|-----------------------|---------|-----------------------|---------|-------------------------|
| 4499 | übriger Finanzertrag | | | | | | 7.80 |
| 4499.00 | übriger Finanzertrag | | | | | | 7.80 |
| 45 | Entnahmen Fonds u.Spezialfinanzierungen | | 215'750.00 | | 188'590.00 | | 201'991.85 |
| 451 | Entnahmen aus Fonds u.Spez.fin.EK | | 215'750.00 | | 188'590.00 | | 201'991.85 |
| 4510 | Entnahmen aus Spezialfinanzierungen d.EK | | 215'750.00 | | 188'590.00 | | 201'991.85 |
| 4510.10 | Entnahmen aus SF Werterhalt | | 215'750.00 | | 188'590.00 | | 201'991.85 |
| 46 | Transferertrag | | 1'737'940.00 | | 1'661'085.00 | | 1'581'017.94 |
| 460 | Ertragsanteile | | 8'000.00 | | 8'000.00 | | 9'767.20 |
| 4600 | Anteil an Bundeserträgen | | 8'000.00 | | 8'000.00 | | 9'767.20 |
| 4600.00 | Ertragsanteile an direkter Bundessteuer | | 8'000.00 | | 8'000.00 | | 9'767.20 |
| 461 | Entschädigungen von Gemeinwesen | | 957'040.00 | | 1'059'685.00 | | 1'040'121.54 |
| 4611 | Entsch. von Kantonen u. Konkordaten | | 820'200.00 | | 860'150.00 | | 845'703.84 |
| 4611.00 | Entschädigungen von Kantonen und Konkordaten | | 820'200.00 | | 860'150.00 | | 845'703.84 |
| 4612 | Entsch.v.Gemeinden u.Gde.verbänden | | 127'840.00 | | 182'035.00 | | 181'816.35 |
| 4612.00 | Entschädigungen von Gemeinden | | 9'140.00 | | 13'535.00 | | 14'458.85 |
| 4612.01 | Entschädigungen von Gemeinden (Schulgelder) | | 20'000.00 | | 84'000.00 | | 63'859.15 |
| 4612.03 | Interne Verrechnungen SF - allg. Haushalt | | 98'700.00 | | 84'500.00 | | 103'498.35 |
| 4614 | Entsch. von öffentlichen Unternehmungen | | 9'000.00 | | 17'500.00 | | 12'601.35 |
| 4614.00 | Entschädigungen von öffentlichen Unternehmungen | | 9'000.00 | | 17'500.00 | | 12'601.35 |
| 462 | Finanz- und Lastenausgleich | | 754'100.00 | | 574'800.00 | | 512'474.00 |
| 4621 | Finanz- u.Lastenausgl. v.Kantonen u.Konkordaten | | 126'300.00 | | 50'650.00 | | 28'538.00 |
| 4621.50 | Innerkantonaler Finanzausgleich | | 96'300.00 | | 22'150.00 | | |
| 4621.60 | Innerkantonaler Lastenausgleich | | 30'000.00 | | 28'500.00 | | 28'538.00 |
| 4622 | Finanz-u.Lastenausgl.v.Gde.u.Gde.verbänden | | 627'800.00 | | 524'150.00 | | 483'936.00 |
| 4622.70 | Innerkantonaler Finanzausgleich | | 627'800.00 | | 524'150.00 | | 483'936.00 |
| 463 | Beiträge von Gemeinwesen und Dritten | | 17'800.00 | | 17'600.00 | | 17'879.70 |

Erfolgsrechnung

| | | Budget 2026 | | Budget 2025 | Rechnung 2024 |
|----------------|---|-------------|-------------------|-------------------|-------------------|
| | | Aufwand | Ertrag | Aufwand | Ertrag |
| 4631 | Beiträge von Kantonen u. Konkordaten | | 17'800.00 | 17'600.00 | 17'879.70 |
| 4631.00 | Beiträge von Kantonen und Konkordaten | | 17'800.00 | 17'600.00 | 17'879.70 |
| 469 | Übriger Transferertrag | | 1'000.00 | 1'000.00 | 775.50 |
| 4699 | Rückverteilungen | | 1'000.00 | 1'000.00 | 775.50 |
| 4699.10 | Rückverteilung CO2-Abgabe | | 1'000.00 | 1'000.00 | 775.50 |
| 48 | Ausserordentlicher Ertrag | | 170'840.00 | 277'545.00 | 167'987.35 |
| 489 | Entnahmen aus dem Eigenkapital | | 170'840.00 | 277'545.00 | 167'987.35 |
| 4893 | Entnahmen aus Vorfinanzierungen des EK | | 170'840.00 | 163'385.00 | 146'158.30 |
| 4893.00 | Entnahmen aus Vorfinanzierungen | | 170'840.00 | 163'385.00 | 146'158.30 |
| 4894.00 | Entnahmen aus finanzpolitischen Reserven | | | 92'330.00 | |
| 4894.00 | Entnahme aus finanzpolitischer Reserve | | | 92'330.00 | |
| 4896 | Entnahmen aus Neubewertungsreserven | | | 21'830.00 | 21'829.05 |
| 4896.00 | Entnahme aus Neubewertungsreserve | | | 21'830.00 | 21'829.05 |
| 49 | Interne Verrechnungen | | 64'020.00 | 70'020.00 | 62'409.00 |
| 491 | Dienstleistungen | | 55'020.00 | 62'020.00 | 53'620.00 |
| 4910 | Int.Verr.von Dienstleistungen | | 55'020.00 | 62'020.00 | 53'620.00 |
| 4910.00 | Interne Verrechnung von Dienstleistungen | | 55'020.00 | 62'020.00 | 53'620.00 |
| 494 | Kalk. Zinsen und Finanzaufwand | | 1'500.00 | 500.00 | 1'462.00 |
| 4940 | Int. Verr. v. kalk. Zinsen und Finanzaufwand | | 1'500.00 | 500.00 | 1'462.00 |
| 4940.00 | Interne Verrechnung von kalk. Zinsen | | 1'500.00 | 500.00 | 1'462.00 |
| 495 | Planmässige und ausserplanmässige Abschreibungen | | 7'500.00 | 7'500.00 | 7'327.00 |
| 4950 | Int.Verr.v.planm.u.ausserplan.Abschreibungen | | 7'500.00 | 7'500.00 | 7'327.00 |
| 4950.00 | Interne Verrechnung von planmässigen und ausserplanmä.. | | 7'500.00 | 7'500.00 | 7'327.00 |
| 9 | Abschlusskonten | | 213'680.00 | 111'750.00 | 93'954.00 |

Erfolgsrechnung

| | | Aufwand | Budget 2026 Ertrag | Aufwand | Budget 2025 Ertrag | Aufwand | Rechnung 2024 Ertrag |
|-------------|--|---------|-----------------------|---------|-----------------------|-----------------|-------------------------|
| 90 | Abschluss Erfolgsrechnung | | 213'680.00 | | 111'750.00 | 2'152.30 | 93'954.00 |
| 900 | Abschluss Erfolgsrechnung | | 213'680.00 | | 111'750.00 | 2'152.30 | 93'954.00 |
| 9001 | Aufwandüberschuss | | 44'870.00 | | | | |
| 9001.00 | Aufwandüberschuss | | 44'870.00 | | | | |
| 9010 | Abschluss SF und Fonds im EK, Etragsüberschuss | | | | | 2'152.30 | |
| 9010.00 | Einlagen in Spezialfinanzierungen des EK | | | | | 2'152.30 | |
| 9011 | Abschluss SF und Fonds im EK, Aufwandüberschuss | | 168'810.00 | | 111'750.00 | | 93'954.00 |
| 9011.00 | Entnahmen aus Spezialfinanzierungen des EK | | 168'810.00 | | 111'750.00 | | 93'954.00 |

Investitionsrechnung

| | | Ausgaben | Budget 2026 Einnahmen | Ausgaben | Budget 2025 Einnahmen | Ausgaben | Rechnung 2024 Einnahmen |
|----------|--|-------------------|--------------------------|-------------------|--------------------------|-------------------|----------------------------|
| | INVESTITIONSRECHNUNG | 322'000.00 | 322'000.00 | 598'000.00 | 598'000.00 | 564'671.00 | 564'671.00 |
| 1 | Öffentliche Ordnung und Sicherheit, Verteidigung Nettoausgaben | | | | | 115'469.75 | 115'469.75 |
| 2 | Bildung Nettoausgaben | 142'000.00 | 142'000.00 | 201'000.00 | 201'000.00 | 304'132.60 | 304'132.60 |
| 6 | Verkehr und Nachrichtenübermittlung Nettoausgaben | 90'000.00 | 90'000.00 | 160'000.00 | 160'000.00 | | |
| 7 | Umweltschutz und Raumordnung Nettoausgaben | 90'000.00 | 90'000.00 | 237'000.00 | 237'000.00 | 145'068.65 | 145'068.65 |
| 9 | Finanzen und Steuern Nettoeinnahmen | 322'000.00 | 322'000.00 | 598'000.00 | 598'000.00 | 564'671.00 | 564'671.00 |

Investitionsrechnung

| | | Ausgaben | Budget 2026 Einnahmen | Ausgaben | Budget 2025 Einnahmen | Ausgaben | Rechnung 2024 Einnahmen |
|-------------|---|-------------------|--------------------------|-------------------|--------------------------|-------------------|----------------------------|
| 1 | INVESTITIONSRECHNUNG | 322'000.00 | 322'000.00 | 598'000.00 | 598'000.00 | 564'671.00 | 564'671.00 |
| 1 | Öffentliche Ordnung und Sicherheit, Verteidigung | | | | | 115'469.75 | |
| | Nettoausgaben | | | | | | 115'469.75 |
| 15 | Feuerwehr | | | | | 115'469.75 | |
| | Nettoausgaben | | | | | | 115'469.75 |
| 150 | Feuerwehr | | | | | 115'469.75 | |
| 1500 | Feuerwehr | | | | | 115'469.75 | |
| 5060.05 | Ersatzbeschaffung Transportfahrzeug Feuerwehr | | | | | 115'469.75 | |
| 2 | Bildung | 142'000.00 | | 201'000.00 | | 304'132.60 | |
| | Nettoausgaben | | 142'000.00 | | 201'000.00 | | 304'132.60 |
| 21 | Obligatorische Schule | 142'000.00 | | 201'000.00 | | 304'132.60 | |
| | Nettoausgaben | | 142'000.00 | | 201'000.00 | | 304'132.60 |
| 212 | Primarstufe | 22'000.00 | | 31'000.00 | | 7'307.50 | |
| 2120 | Primarstufe | 22'000.00 | | 31'000.00 | | 7'307.50 | |
| 5200.01 | ICT-Projekt Schule | 22'000.00 | | 31'000.00 | | 7'307.50 | |
| 217 | Schulliegenschaften | 120'000.00 | | 170'000.00 | | 296'825.10 | |
| 2170 | Schulliegenschaften | 120'000.00 | | 170'000.00 | | 296'825.10 | |
| 5040.09 | Photovoltaikanlage Kappelen | | | | | 16'946.10 | |
| 5040.15 | Schulhaus - Elektrosanierungen 2022 | | | | | 39'847.65 | |
| 5040.18 | Schulanlage - Sanierung Flachdach 2024 | | | | | 240'031.35 | |
| 5040.19 | Aula - Sanierung Bühnentechnik mit Wände 2025 | 120'000.00 | | 120'000.00 | | | |
| 5040.20 | Schulhaus - Sanierung Elektroinstallationen 2025 | | | 50'000.00 | | | |
| 6 | Verkehr und Nachrichtenübermittlung | 90'000.00 | | 160'000.00 | | | |
| | Nettoausgaben | | 90'000.00 | | 160'000.00 | | |
| 61 | Strassenverkehr | 90'000.00 | | 160'000.00 | | | |
| | Nettoausgaben | | 90'000.00 | | 160'000.00 | | |

Investitionsrechnung

| | | Ausgaben | Budget 2026 Einnahmen | Ausgaben | Budget 2025 Einnahmen | Ausgaben | Rechnung 2024 Einnahmen |
|-------------|--|------------------|--------------------------|-------------------|--------------------------|-------------------|----------------------------|
| 615 | Gemeindestrassen | 90'000.00 | | 160'000.00 | | | |
| 6150 | Gemeindestrassen | 90'000.00 | | 160'000.00 | | | |
| 5010.12 | Hausmatt, Belagsanierung 2025 | 90'000.00 | | | | | |
| 5060.02 | Ersatz Kommunalfahrzeug Werkhof 2025 | | | 160'000.00 | | | |
| 7 | Umweltschutz und Raumordnung | 90'000.00 | | 237'000.00 | | 145'068.65 | |
| | Nettoausgaben | | 90'000.00 | | 237'000.00 | | 145'068.65 |
| 71 | Wasserversorgung | | | 142'000.00 | | 10'203.90 | |
| | Nettoausgaben | | | | 142'000.00 | | 10'203.90 |
| 710 | Wasserversorgung | | | 142'000.00 | | 10'203.90 | |
| 7101 | Wasserversorgung (Gemeindebetrieb) | | | 142'000.00 | | 10'203.90 | |
| 5031.08 | Pfandersmatt Gewerbezone Sanierung Wasserleitung 2022 | | | 35'000.00 | | 10'203.90 | |
| 5031.15 | Leitungssanierung Schulstrasse 7+9 | | | 60'000.00 | | | |
| 5031.17 | Ersatz Wasserleitung Tüffimatt 2025 | | | 45'000.00 | | | |
| 5291.00 | Generelle Wasserversorgungsplanung (GWP) 2016 | | | 2'000.00 | | | |
| 72 | Abwasserentsorgung | 85'000.00 | | 90'000.00 | | 120'340.60 | |
| | Nettoausgaben | | 85'000.00 | | 90'000.00 | | 120'340.60 |
| 720 | Abwasserentsorgung | 85'000.00 | | 90'000.00 | | 120'340.60 | |
| 7201 | Abwasserentsorgung (Gemeindebetrieb) | 85'000.00 | | 90'000.00 | | 120'340.60 | |
| 5032.00 | Leitungssanierungen allgemein | | | 50'000.00 | | | |
| 5032.12 | Thunstrasse-Dorfstrasse Sanierung (mit Reservoir-Kreisel) 2028 | 50'000.00 | | | | | |
| 5032.16 | Gewerbezone Pfandersmatt Sanierung Abwasserleitungen 2022 | | | | | 16'188.70 | |
| 5032.26 | Leitungssanierung Schulstrasse 7+9 (2024) | | | 40'000.00 | | | |
| 5032.27 | ARAG Blockheizkraftwerk 2024 | | | | | 60'666.30 | |
| 5032.28 | ARAG Faulschlamm Entwässerung 2024 | | | | | 15'276.90 | |
| 5032.29 | Sauberabwasser Hausmatt 2025 | 35'000.00 | | | | | |
| 5292.00 | Generelle Entwässerungsplanung (GEP II) | | | | | 28'208.70 | |
| 74 | Verbauungen | | | | | 14'524.15 | |
| | Nettoausgaben | | | | | | 14'524.15 |

Investitionsrechnung

| | | Ausgaben | Budget 2026 Einnahmen | Ausgaben | Budget 2025 Einnahmen | Ausgaben | Rechnung 2024 Einnahmen |
|-------------|--|-----------------|--------------------------|-----------------|--------------------------|------------------|----------------------------|
| 741 | Gewässerverbauungen | | | | | 14'524.15 | |
| 7410 | Gewässerverbauungen | | | | | 14'524.15 | |
| 5290.01 | Hochwasserschutz Massnahmenplanung 2022 | | | | | 14'524.15 | |
| 79 | Raumordnung | 5'000.00 | | 5'000.00 | | | |
| | Nettoausgaben | | 5'000.00 | | 5'000.00 | | |
| 790 | Raumordnung | 5'000.00 | | 5'000.00 | | | |
| 7900 | Raumordnung allgemein | 5'000.00 | | 5'000.00 | | | |
| 5290.04 | Erweiterungsplanung Gewerbezone Pfandersmatt | 5'000.00 | | 5'000.00 | | | |
| 9 | Finanzen und Steuern | | 322'000.00 | | 598'000.00 | | 564'671.00 |
| | Nettoeinnahmen | 322'000.00 | | 598'000.00 | | 564'671.00 | |
| 99 | Nicht aufgeteilte Posten | | 322'000.00 | | 598'000.00 | | 564'671.00 |
| | Nettoeinnahmen | 322'000.00 | | 598'000.00 | | 564'671.00 | |
| 999 | Abschluss | | 322'000.00 | | 598'000.00 | | 564'671.00 |
| 9990 | Abschluss | | 322'000.00 | | 598'000.00 | | 564'671.00 |
| 6900.00 | Aktivierte Ausgaben | | 322'000.00 | | 598'000.00 | | 564'671.00 |

Investitionsrechnung

| | | Ausgaben | Budget 2026 Einnahmen | Ausgaben | Budget 2025 Einnahmen | Ausgaben | Rechnung 2024 Einnahmen |
|-----------|-------------------------------|-------------------|--------------------------|-------------------|--------------------------|-------------------|----------------------------|
| | Investitionsrechnung | 322'000.00 | 322'000.00 | 598'000.00 | 598'000.00 | 564'671.00 | 564'671.00 |
| 5 | Investitionsausgaben | 322'000.00 | | 598'000.00 | | 564'671.00 | |
| 50 | Sachanlagen | 295'000.00 | | 560'000.00 | | 514'630.65 | |
| 5010 | Strassen/Verkehrswege | 90'000.00 | | | | | |
| 5031 | Tiefbauten Wasserversorgung | | | 140'000.00 | | 10'203.90 | |
| 5032 | Tiefbauten Abwasserentsorgung | 85'000.00 | | 90'000.00 | | 92'131.90 | |
| 5040 | Hochbauten | 120'000.00 | | 170'000.00 | | 296'825.10 | |
| 5060 | Mobilien | | | 160'000.00 | | 115'469.75 | |
| 52 | Immaterielle Anlagen | 27'000.00 | | 38'000.00 | | 50'040.35 | |
| 5200 | Informatik | 22'000.00 | | 31'000.00 | | 7'307.50 | |
| 5290 | Übrige immaterielle Anlagen | 5'000.00 | | 5'000.00 | | 14'524.15 | |
| 5291 | Wasserversorgung | | | 2'000.00 | | | |
| 5292 | Abwasserentsorgung | | | | | 28'208.70 | |
| 6 | Investitionseinnahmen | | 322'000.00 | | 598'000.00 | | 564'671.00 |
| 69 | Übertrag an Bilanz | | 322'000.00 | | 598'000.00 | | 564'671.00 |
| 6900 | Aktivierte Ausgaben | | 322'000.00 | | 598'000.00 | | 564'671.00 |
| | Nettoinvestitionen | 322'000.00 | | 598'000.00 | | 564'671.00 | |